ВНЕСЕНИЕ ИЗМЕНЕНИЙ В ГЕНЕРАЛЬНЫЙ ПЛАН ДАЛЬНЕРЕЧЕНСКОГО ГОРОДСКОГО ОКРУГА

КАРТА КОМПЛЕКСНОГО РАЗВИТИЯ ТЕРРИТОРИИ И РАЗМЕЩЕНИЯ ОБЪЕКТОВ МЕСТНОГО ЗНАЧЕНИЯ ГОРОДСКОГО ОКРУГА М1:25000

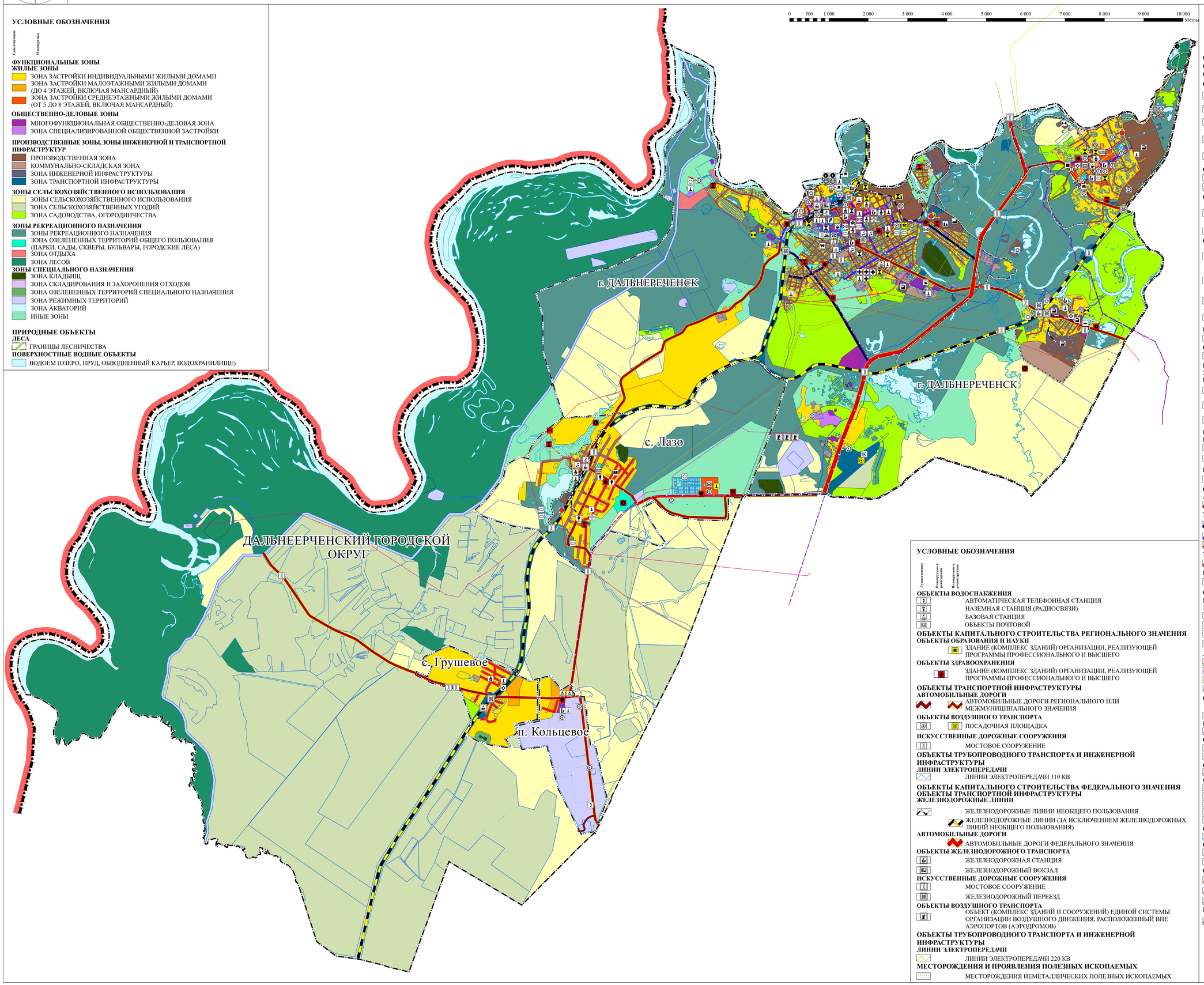

УСЛОВНЫЕ ОБОЗНАЧЕНИЯ

Существование | Планируемое

ФУНКЦИОНАЛЬНЫЕ ЗОНЫ

ЖИЛЫЕ ЗОНЫ
- ЗОНА ЗАСТРОЙКИ ИНДИВИДУАЛЬНЫМИ ЖИЛЫМИ ДОМАМИ
- ЗОНА ЗАСТРОЙКИ МАЛОЭТАЖНЫМИ ЖИЛЫМИ ДОМАМИ (ДО 4 ЭТАЖЕЙ, ВКЛЮЧАЯ МАНСАРДНЫЙ)
- ЗОНА ЗАСТРОЙКИ СРЕДНЕЭТАЖНЫМИ ЖИЛЫМИ ДОМАМИ (ОТ 5 ДО 8 ЭТАЖЕЙ, ВКЛЮЧАЯ МАНСАРДНЫЙ)

ОБЩЕСТВЕННО-ДЕЛОВЫЕ ЗОНЫ
- МНОГОФУНКЦИОНАЛЬНАЯ ОБЩЕСТВЕННО-ДЕЛОВАЯ ЗОНА
- ЗОНА СПЕЦИАЛИЗИРОВАННОЙ ОБЩЕСТВЕННОЙ ЗАСТРОЙКИ

ПРОИЗВОДСТВЕННЫЕ ЗОНЫ, ЗОНЫ ИНЖЕНЕРНОЙ И ТРАНСПОРТНОЙ ИНФРАСТРУКТУР
- ПРОИЗВОДСТВЕННАЯ ЗОНА
- КОММУНАЛЬНО-СКЛАДСКАЯ ЗОНА
- ЗОНА ИНЖЕНЕРНОЙ ИНФРАСТРУКТУРЫ
- ЗОНА ТРАНСПОРТНОЙ ИНФРАСТРУКТУРЫ

ЗОНЫ СЕЛЬСКОХОЗЯЙСТВЕННОГО ИСПОЛЬЗОВАНИЯ
- ЗОНЫ СЕЛЬСКОХОЗЯЙСТВЕННОГО ИСПОЛЬЗОВАНИЯ
- ЗОНА СЕЛЬСКОХОЗЯЙСТВЕННЫХ УГОДИЙ
- ЗОНА САДОВОДСТВА, ОГОРОДНИЧЕСТВА

ЗОНЫ РЕКРЕАЦИОННОГО НАЗНАЧЕНИЯ
- ЗОНЫ РЕКРЕАЦИОННОГО НАЗНАЧЕНИЯ
- ЗОНА ОЗЕЛЕНЕННЫХ ТЕРРИТОРИЙ ОБЩЕГО ПОЛЬЗОВАНИЯ (ПАРКИ, САДЫ, СКВЕРЫ, БУЛЬВАРЫ, ГОРОДСКИЕ ЛЕСА)
- ЗОНА ОТДЫХА
- ЗОНА ЛЕСОВ

ЗОНЫ СПЕЦИАЛЬНОГО НАЗНАЧЕНИЯ
- ЗОНА КЛАДБИЩ
- ЗОНА СКЛАДИРОВАНИЯ И ЗАХОРОНЕНИЯ ОТХОДОВ
- ЗОНА ОЗЕЛЕНЕННЫХ ТЕРРИТОРИЙ СПЕЦИАЛЬНОГО НАЗНАЧЕНИЯ
- ЗОНА РЕЖИМНЫХ ТЕРРИТОРИЙ
- ЗОНА АКВАТОРИЙ
- ИНЫЕ ЗОНЫ

ПРИРОДНЫЕ ОБЪЕКТЫ

ЛЕСА
- ГРАНИЦЫ ЛЕСНИЧЕСТВА

ПОВЕРХНОСТНЫЕ ВОДНЫЕ ОБЪЕКТЫ
- ВОДОЕМ (ОЗЕРО, ПРУД, ОБВОДНЕННЫЙ КАРЬЕР, ВОДОХРАНИЛИЩЕ)

УСЛОВНЫЕ ОБОЗНАЧЕНИЯ

Существование | Планируемое к размещению | Планируемое к реконструкции

ОБЪЕКТЫ КАПИТАЛЬНОГО СТРОИТЕЛЬСТВА МЕСТНОГО ЗНАЧЕНИЯ
ОБЪЕКТЫ СОЦИАЛЬНОЙ ИНФРАСТРУКТУРЫ, ОТДЫХА И ТУРИЗМА, САНИТАРНО-КУРОРТНОГО НАЗНАЧЕНИЯ

ОБЪЕКТЫ ОБРАЗОВАНИЯ И НАУКИ
- ЗДАНИЕ (КОМПЛЕКС ЗДАНИЙ) ДОШКОЛЬНОЙ ОБРАЗОВАТЕЛЬНОЙ ОРГАНИЗАЦИИ
- ЗДАНИЕ (КОМПЛЕКС ЗДАНИЙ) ОБЩЕОБРАЗОВАТЕЛЬНОЙ ОРГАНИЗАЦИИ
- ЗДАНИЕ (КОМПЛЕКС ЗДАНИЙ) ОРГАНИЗАЦИИ ДОПОЛНИТЕЛЬНОГО ОБРАЗОВАНИЯ
- ЗДАНИЕ (КОМПЛЕКС ЗДАНИЙ) ОРГАНИЗАЦИИ, РЕАЛИЗУЮЩЕЙ ПРОГРАММЫ ПРОФЕССИОНАЛЬНОГО И ВЫСШЕГО
- ЗДАНИЕ(КОМПЛЕКС ЗДАНИЙ) ОРГАНИЗАЦИИ, ОСУЩЕСТВЛЯЮЩЕЙ ОБУЧЕНИЕ

ОБЪЕКТЫ КУЛЬТУРЫ И ИСКУССТВА
- ОБЪЕКТ КУЛЬТУРНО-ПРОСВЕТИТЕЛЬНОГО НАЗНАЧЕНИЯ
- ОБЪЕКТ КУЛЬТУРНО-ДОСУГОВОГО (КЛУБНОГО) ТИПА

ОБЪЕКТЫ ФИЗИЧЕСКОЙ КУЛЬТУРЫ И МАССОВОГО СПОРТА
- ОБЪЕКТ СПОРТА, ВКЛЮЧАЮЩИЙ РАЗДЕЛЬНО НОРМИРУЕМЫЕ СПОРТИВНЫЕ СООРУЖЕНИЯ (ОБЪЕКТЫ) (В Т. Ч. ФИЗКУЛЬТУРНО-ОЗДОРОВИТЕЛЬНЫЙ КОМПЛЕКС)
- СПОРТИВНОЕ СООРУЖЕНИЕ

ОБЪЕКТЫ ЗДРАВООХРАНЕНИЯ
- ОБЪЕКТ (ЗДАНИЕ, КОМПЛЕКС ЗДАНИЙ) МЕДИЦИНСКОЙ ПОМОЩИ (КРОМЕ САНАТОРНО-КУРОРТНОЙ), ОКАЗЫВАЕМОЙ В СТАЦИОНАРНЫХ УСЛОВИЯХ
- ОБЪЕКТ(ЗДАНИЕ, КОМПЛЕКС ЗДАНИЙ) МЕДИЦИНСКОЙ ПОМОЩИ, ОКАЗЫВАЕМОЙ В АМБУЛАТОРНЫХ УСЛОВИЯХ И (ИЛИ) В УСЛОВИЯХ ДНЕВНОГО СТАЦИОНАРА
- ОБЪЕКТ (ЗДАНИЕ, КОМПЛЕКС ЗДАНИЙ), НА БАЗЕ КОТОРОГО ОКАЗЫВАЕТСЯ ПЕРВИЧНАЯ МЕДИКО-САНИТАРНАЯ ПОМОЩЬ
- ОБЪЕКТ (ЗДАНИЕ, КОМПЛЕКС ЗДАНИЙ), НА БАЗЕ КОТОРОГО ОКАЗЫВАЕТСЯ СКОРАЯ МЕДИЦИНСКАЯ ПОМОЩЬ

ПРОЧИЕ ОБЪЕКТЫ ОБСЛУЖИВАНИЯ
- АДМИНИСТРАТИВНОЕ ЗДАНИЕ

ОБЩЕСТВЕННЫЕ ПРОСТРАНСТВА
- ТЕМАТИЧЕСКИЙ ПАРК

ПРЕДПРИЯТИЯ ПРОМЫШЛЕННОСТИ, СЕЛЬСКОГО И ЛЕСНОГО ХОЗЯЙСТВА, ОБЪЕКТЫ УТИЛИЗАЦИИ И ПЕРЕРАБОТКИ ОТХОДОВ
ПРЕДПРИЯТИЯ И ОБЪЕКТЫ ДОБЫВАЮЩЕЙ И ОБРАБАТЫВАЮЩЕЙ ПРОМЫШЛЕННОСТИ
- ПРЕДПРИЯТИЕ МЕТАЛЛУРГИИ (В ТОМ ЧИСЛЕ ЦВЕТНОЙ МЕТАЛЛУРГИИ), МЕТАЛЛООБРАБОТКИ
- ПРЕДПРИЯТИЕ СТРОИТЕЛЬНОЙ ПРОМЫШЛЕННОСТИ, ПО ВЫПУСКУ НЕМЕТАЛЛИЧЕСКОЙ МИНЕРАЛЬНОЙ ПРОДУКЦИИ
- ПРЕДПРИЯТИЕ ПО ОБРАБОТКЕ ДРЕВЕСИНЫ, ПРОИЗВОДСТВУ ИЗДЕЛИЙ ИЗ ДЕРЕВА

ПРЕДПРИЯТИЯ И ОБЪЕКТЫ СЕЛЬСКОГО И ЛЕСНОГО ХОЗЯЙСТВА, РЫБОЛОВСТВА И РЫБОВОДСТВА
- ПРЕДПРИЯТИЕ ПО РЫБОЛОВСТВУ И РЫБОВОДСТВУ
- ПРЕДПРИЯТИЕ ПО РАЗВЕДЕНИЮ МОЛОЧНОГО КРУПНОГО РОГАТОГО СКОТА, ПРОИЗВОДСТВО СЫРОГО МОЛОКА

ПРОЧИЕ ОБЪЕКТЫ, СВЯЗАННЫЕ С ПРОИЗВОДСТВЕННОЙ ДЕЯТЕЛЬНОСТЬЮ
- ОБЪЕКТ, СВЯЗАННЫЙ С ПРОИЗВОДСТВЕННОЙ ДЕЯТЕЛЬНОСТЬЮ

ОБЪЕКТЫ ТРАНСПОРТНОЙ ИНФРАСТРУКТУРЫ

АВТОМОБИЛЬНЫЕ ДОРОГИ
- АВТОМОБИЛЬНЫЕ ДОРОГИ МЕСТНОГО ЗНАЧЕНИЯ

УЛИЧНО-ДОРОЖНАЯ СЕТЬ ГОРОДСКОГО НАСЕЛЕННОГО ПУНКТА
- МАГИСТРАЛЬНАЯ УЛИЦА ОБЩЕГОРОДСКОГО ЗНАЧЕНИЯ РЕГУЛИРУЕМОГО ДВИЖЕНИЯ
- МАГИСТРАЛЬНАЯ УЛИЦА РАЙОННОГО
- УЛИЦЫ И ДОРОГИ МЕСТНОГО ЗНАЧЕНИЯ

УЛИЧНО-ДОРОЖНАЯ СЕТЬ СЕЛЬСКОГО НАСЕЛЕННОГО ПУНКТА
- УЛИЦА В ЖИЛОЙ ЗАСТРОЙКЕ

ИСКУССТВЕННЫЕ ДОРОЖНЫЕ СООРУЖЕНИЯ
- ПЕШЕХОДНЫЙ ПЕРЕХОД В РАЗНЫХ УРОВНЯХ

ОБЪЕКТЫ ТРУБОПРОВОДНОГО ТРАНСПОРТА И ИНЖЕНЕРНОЙ ИНФРАСТРУКТУРЫ

ЭЛЕКТРИЧЕСКИЕ ПОДСТАНЦИИ
- ЭЛЕКТРИЧЕСКАЯ ПОДСТАНЦИЯ 35 КВ
- ЭЛЕКТРИЧЕСКАЯ ПОДСТАНЦИЯ 220 КВ
- ТРАНСФОРМАТОРНАЯ ПОДСТАНЦИЯ (ТП)
- РАСПРЕДЕЛИТЕЛЬНЫЙ ПУНКТ (РП)

ЛИНИИ ЭЛЕКТРОПЕРЕДАЧИ
- ЛИНИИ ЭЛЕКТРОПЕРЕДАЧИ 35 КВ
- ЛИНИИ ЭЛЕКТРОПЕРЕДАЧИ 10 КВ
- ЛИНИИ ЭЛЕКТРОПЕРЕДАЧИ 6 КВ
- ЛИНИИ ЭЛЕКТРОПЕРЕДАЧИ 0,4

ОБЪЕКТЫ ДОБЫЧИ И ТРАНСПОРТИРОВКИ ГАЗА
- ГАЗОРЕГУЛЯТОРНЫЙ ПУНКТ
- ПУНКТ РЕДУЦИРОВАНИЯ ГАЗА (ПРГ)

РАСПРЕДЕЛИТЕЛЬНЫЕ ТРУБОПРОВОДЫ ДЛЯ ТРАНСПОРТИРОВКИ ГАЗА
- ГАЗОПРОВОД РАСПРЕДЕЛИТЕЛЬНЫЙ ВЫСОКОГО

ОБЪЕКТЫ ТЕПЛОСНАБЖЕНИЯ
- ИСТОЧНИК ТЕПЛОВОЙ ЭНЕРГИИ
- ЦЕНТРАЛЬНЫЙ ТЕПЛОВОЙ

СЕТИ ТЕПЛОСНАБЖЕНИЯ
- ТЕПЛОПРОВОД РАСПРЕДЕЛИТЕЛЬНЫЙ (КВАРТАЛЬНЫЙ)

ОБЪЕКТЫ ВОДОСНАБЖЕНИЯ
- ВОДОЗАБОР
- ВОДОПРОВОДНЫЕ ОЧИСТНЫЕ СООРУЖЕНИЯ
- НАСОСНАЯ СТАНЦИЯ
- ВОДОНАПОРНАЯ БАШНЯ
- РЕЗЕРВУАР

СЕТИ ВОДОСНАБЖЕНИЯ
- ВОДОПРОВОД

ОБЪЕКТЫ ВОДООТВЕДЕНИЯ
- ОЧИСТНЫЕ СООРУЖЕНИЯ (КОС)
- КАНАЛИЗАЦИОННАЯ НАСОСНАЯ СТАНЦИЯ (КНС)

СЕТИ ВОДООТВЕДЕНИЯ
- КАНАЛИЗАЦИЯ САМОТЕЧНАЯ
- КАНАЛИЗАЦИЯ НАПОРНАЯ
- ВЫПУСКИ И ЛИВНЕОТВОДЫ

ГИДРОТЕХНИЧЕСКИЕ СООРУЖЕНИЯ
- ВОДОПОДПОРНЫЕ И ВОДОНАПОРНЫЕ ГИДРОТЕХНИЧЕСКИЕ СООРУЖЕНИЯ

УСЛОВНЫЕ ОБОЗНАЧЕНИЯ

Существование | Планируемое к размещению | Планируемое к реконструкции

ОБЪЕКТЫ ВОДОСНАБЖЕНИЯ
- АВТОМАТИЧЕСКАЯ ТЕЛЕФОННАЯ СТАНЦИЯ
- НАЗЕМНАЯ СТАНЦИЯ (РАДИОСВЯЗИ)
- БАЗОВАЯ СТАНЦИЯ
- ОБЪЕКТЫ ПОЧТОВОЙ

ОБЪЕКТЫ КАПИТАЛЬНОГО СТРОИТЕЛЬСТВА РЕГИОНАЛЬНОГО ЗНАЧЕНИЯ

ОБЪЕКТЫ ОБРАЗОВАНИЯ И НАУКИ
- ЗДАНИЕ (КОМПЛЕКС ЗДАНИЙ) ОРГАНИЗАЦИИ, РЕАЛИЗУЮЩЕЙ ПРОГРАММЫ ПРОФЕССИОНАЛЬНОГО И ВЫСШЕГО

ОБЪЕКТЫ ЗДРАВООХРАНЕНИЯ
- ЗДАНИЕ (КОМПЛЕКС ЗДАНИЙ) ОРГАНИЗАЦИИ, РЕАЛИЗУЮЩЕЙ ПРОГРАММЫ ПРОФЕССИОНАЛЬНОГО И ВЫСШЕГО

ОБЪЕКТЫ ТРАНСПОРТНОЙ ИНФРАСТРУКТУРЫ

АВТОМОБИЛЬНЫЕ ДОРОГИ
- АВТОМОБИЛЬНЫЕ ДОРОГИ РЕГИОНАЛЬНОГО ИЛИ МЕЖМУНИЦИПАЛЬНОГО ЗНАЧЕНИЯ

ОБЪЕКТЫ ВОЗДУШНОГО ТРАНСПОРТА
- ПОСАДОЧНАЯ ПЛОЩАДКА

ИСКУССТВЕННЫЕ ДОРОЖНЫЕ СООРУЖЕНИЯ
- МОСТОВОЕ СООРУЖЕНИЕ

ОБЪЕКТЫ ТРУБОПРОВОДНОГО ТРАНСПОРТА И ИНЖЕНЕРНОЙ ИНФРАСТРУКТУРЫ

ЛИНИИ ЭЛЕКТРОПЕРЕДАЧИ
- ЛИНИИ ЭЛЕКТРОПЕРЕДАЧИ 110 КВ

ОБЪЕКТЫ КАПИТАЛЬНОГО СТРОИТЕЛЬСТВА ФЕДЕРАЛЬНОГО ЗНАЧЕНИЯ
ОБЪЕКТЫ ТРАНСПОРТНОЙ ИНФРАСТРУКТУРЫ

ЖЕЛЕЗНОДОРОЖНЫЕ ЛИНИИ
- ЖЕЛЕЗНОДОРОЖНЫЕ ЛИНИИ НЕОБЩЕГО ПОЛЬЗОВАНИЯ
- ЖЕЛЕЗНОДОРОЖНЫЕ ЛИНИИ (ЗА ИСКЛЮЧЕНИЕМ ЖЕЛЕЗНОДОРОЖНЫХ ЛИНИЙ НЕОБЩЕГО ПОЛЬЗОВАНИЯ)

АВТОМОБИЛЬНЫЕ ДОРОГИ
- АВТОМОБИЛЬНЫЕ ДОРОГИ ФЕДЕРАЛЬНОГО ЗНАЧЕНИЯ

ОБЪЕКТЫ ЖЕЛЕЗНОДОРОЖНОГО ТРАНСПОРТА
- ЖЕЛЕЗНОДОРОЖНАЯ СТАНЦИЯ
- ЖЕЛЕЗНОДОРОЖНЫЙ ВОКЗАЛ

ИСКУССТВЕННЫЕ ДОРОЖНЫЕ СООРУЖЕНИЯ
- МОСТОВОЕ СООРУЖЕНИЕ
- ЖЕЛЕЗНОДОРОЖНЫЙ ПЕРЕЕЗД

ОБЪЕКТЫ ВОЗДУШНОГО ТРАНСПОРТА
- ОБЪЕКТ (КОМПЛЕКС ЗДАНИЙ И СООРУЖЕНИЙ) ЕДИНОЙ СИСТЕМЫ ОРГАНИЗАЦИИ ВОЗДУШНОГО ДВИЖЕНИЯ, РАСПОЛОЖЕННЫЙ ВНЕ АЭРОПОРТОВ (АЭРОДРОМОВ)

ОБЪЕКТЫ ТРУБОПРОВОДНОГО ТРАНСПОРТА И ИНЖЕНЕРНОЙ ИНФРАСТРУКТУРЫ

ЛИНИИ ЭЛЕКТРОПЕРЕДАЧИ
- ЛИНИИ ЭЛЕКТРОПЕРЕДАЧИ 220 КВ

МЕСТОРОЖДЕНИЯ И ПРОЯВЛЕНИЯ ПОЛЕЗНЫХ ИСКОПАЕМЫХ
- МЕСТОРОЖДЕНИЯ НЕМЕТАЛЛИЧЕСКИХ ПОЛЕЗНЫХ ИСКОПАЕМЫХ

						017-25-ГП-ОМ-КЯ			
Изм.	Кол.уч.	Лист	№ док.	Подпись	Дата	ВНЕСЕНИЕ ИЗМЕНЕНИЙ В ГЕНЕРАЛЬНЫЙ ПЛАН ДАЛЬНЕРЕЧЕНСКОГО ГОРОДСКОГО ОКРУГА			
Зам. директора		Хабибуллина О.А.			06.26	МАТЕРИАЛЫ ПО ОБОСНОВАНИЮ ПРОЕКТА	Стадия	Лист	Листов
Упр. проектом		Ульянова А.В.			06.26				
Нормоконтролер		Хабибуллина О.А.			06.26				
						КАРТА КОМПЛЕКСНОГО ОСВОЕНИЯ ТЕРРИТОРИИ И РАЗМЕЩЕНИЯ ОБЪЕКТОВ МЕСТНОГО ЗНАЧЕНИЯ ГОРОДСКОГО ОКРУГА, М1:25000	ООО "ПИМ "Мастер-План"		

ВНЕСЕНИЕ ИЗМЕНЕНИЙ В ГЕНЕРАЛЬНЫЙ ПЛАН ДАЛЬНЕРЕЧЕНСКОГО ГОРОДСКОГО ОКРУГА

КАРТА КОМПЛЕКСНОГО РАЗВИТИЯ ТЕРРИТОРИИ И РАЗМЕЩЕНИЯ ОБЪЕКТОВ МЕСТНОГО ЗНАЧЕНИЯ. Г. ДАЛЬНЕРЕЧЕНСК, С. ЛАЗО, С. ГРУШЕВОЕ, П. КОЛЬЦЕВОЕ. М1:10000

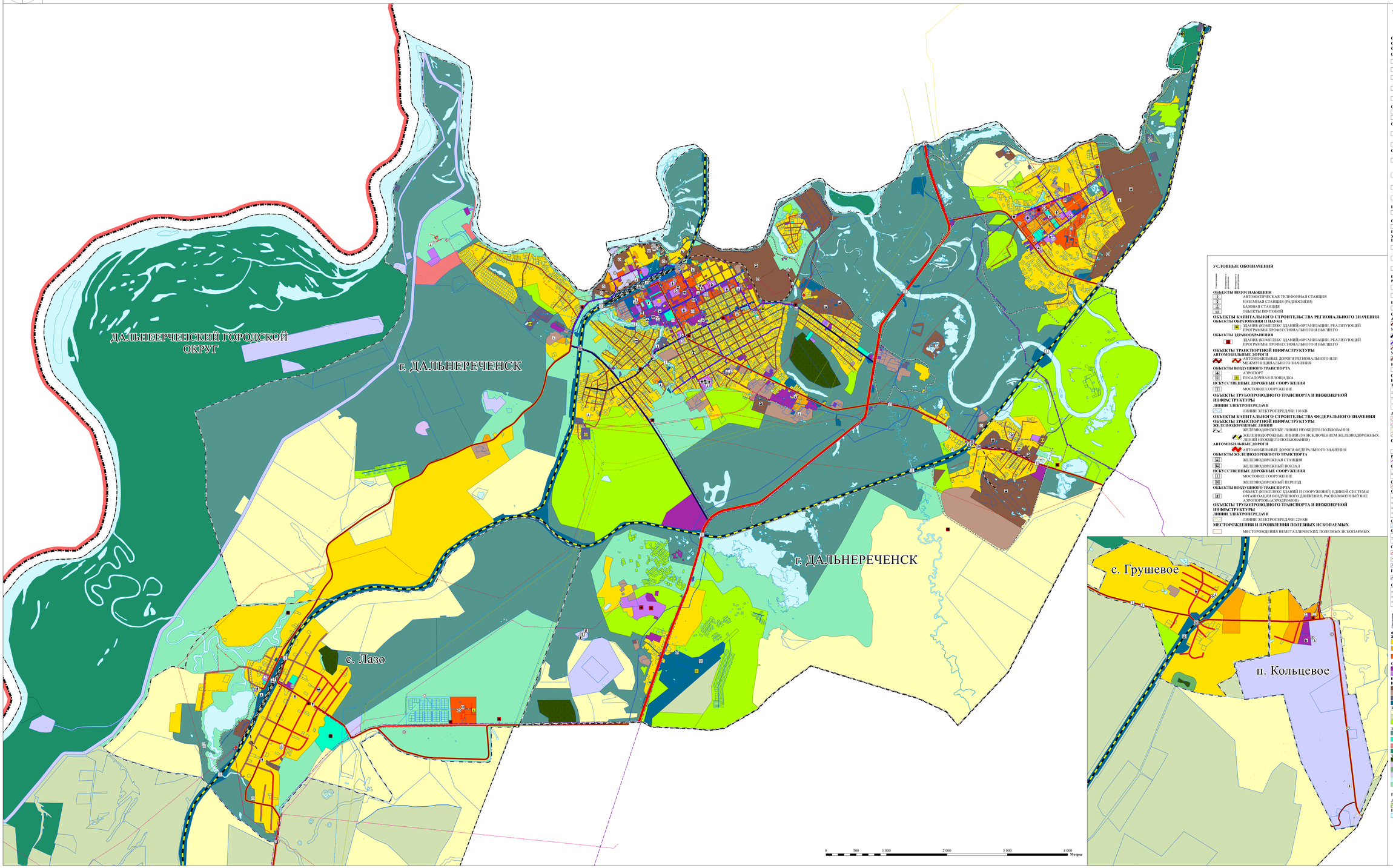

УСЛОВНЫЕ ОБОЗНАЧЕНИЯ

Существующие | Проектируемые | Расчетные | Резервные

ОБЪЕКТЫ КАПИТАЛЬНОГО СТРОИТЕЛЬСТВА МЕСТНОГО ЗНАЧЕНИЯ

ОБЪЕКТЫ СОЦИАЛЬНОЙ ИНФРАСТРУКТУРЫ, ОТДЫХА И ТУРИЗМА, САНИТАРНО-КУРОРТНОГО НАЗНАЧЕНИЯ

ОБЪЕКТЫ ОБРАЗОВАНИЯ И НАУКИ

- ЗДАНИЕ (КОМПЛЕКС ЗДАНИЙ) ДОШКОЛЬНОЙ ОБРАЗОВАТЕЛЬНОЙ ОРГАНИЗАЦИИ
- ЗДАНИЕ (КОМПЛЕКС ЗДАНИЙ) ОБЩЕОБРАЗОВАТЕЛЬНОЙ ОРГАНИЗАЦИИ
- ЗДАНИЕ (КОМПЛЕКС ЗДАНИЙ) ОРГАНИЗАЦИИ ДОПОЛНИТЕЛЬНОГО ОБРАЗОВАНИЯ
- ЗДАНИЕ (КОМПЛЕКС ЗДАНИЙ) ОРГАНИЗАЦИИ, РЕАЛИЗУЮЩЕЙ ПРОГРАММЫ ПРОФЕССИОНАЛЬНОГО И ВЫСШЕГО
- ЗДАНИЕ(КОМПЛЕКС ЗДАНИЙ) ОРГАНИЗАЦИИ, ОСУЩЕСТВЛЯЮЩЕЙ ОБУЧЕНИЕ

ОБЪЕКТЫ КУЛЬТУРЫ И ИСКУССТВА

- ОБЪЕКТ КУЛЬТУРНО-ПРОСВЕТИТЕЛЬНОГО НАЗНАЧЕНИЯ
- ОБЪЕКТ КУЛЬТУРНО-ДОСУГОВОГО (КЛУБНОГО) ТИПА

ОБЪЕКТЫ ФИЗИЧЕСКОЙ КУЛЬТУРЫ И МАССОВОГО СПОРТА

- ОБЪЕКТ СПОРТА, ВКЛЮЧАЮЩИЙ РАЗДЕЛЬНО НОРМИРУЕМЫЕ СПОРТИВНЫЕ СООРУЖЕНИЯ (ОБЪЕКТЫ) (В Т. Ч. ФИЗКУЛЬТУРНО-ОЗДОРОВИТЕЛЬНЫЙ КОМПЛЕКС)
- СПОРТИВНОЕ СООРУЖЕНИЕ

ОБЪЕКТЫ ЗДРАВООХРАНЕНИЯ

- ОБЪЕКТ (ЗДАНИЕ, КОМПЛЕКС ЗДАНИЙ) МЕДИЦИНСКОЙ ПОМОЩИ (КРОМЕ САНАТОРНО-КУРОРТНОЙ), ОКАЗЫВАЕМОЙ В СТАЦИОНАРНЫХ УСЛОВИЯХ
- ОБЪЕКТ(ЗДАНИЕ, КОМПЛЕКС ЗДАНИЙ) МЕДИЦИНСКОЙ ПОМОЩИ, ОКАЗЫВАЕМОЙ В АМБУЛАТОРНЫХ УСЛОВИЯХ И (ИЛИ) В УСЛОВИЯХ ДНЕВНОГО СТАЦИОНАРА
- ОБЪЕКТ (ЗДАНИЕ, КОМПЛЕКС ЗДАНИЙ), НА БАЗЕ КОТОРОГО ОКАЗЫВАЕТСЯ ПЕРВИЧНАЯ МЕДИКО-САНИТАРНАЯ ПОМОЩЬ
- ОБЪЕКТ (ЗДАНИЕ, КОМПЛЕКС ЗДАНИЙ), НА БАЗЕ КОТОРОГО ОКАЗЫВАЕТСЯ СКОРАЯ МЕДИЦИНСКАЯ ПОМОЩЬ

ПРОЧИЕ ОБЪЕКТЫ ОБСЛУЖИВАНИЯ

- АДМИНИСТРАТИВНОЕ ЗДАНИЕ

ОБЩЕСТВЕННЫЕ ПРОСТРАНСТВА

- ТЕМАТИЧЕСКИЙ ПАРК

ПРЕДПРИЯТИЯ ПРОМЫШЛЕННОСТИ, СЕЛЬСКОГО И ЛЕСНОГО ХОЗЯЙСТВА, ОБЪЕКТЫ УТИЛИЗАЦИИ И ПЕРЕРАБОТКИ ОТХОДОВ

ПРЕДПРИЯТИЯ И ОБЪЕКТЫ ДОБЫВАЮЩЕЙ И ОБРАБАТЫВАЮЩЕЙ ПРОМЫШЛЕННОСТИ

- ПРЕДПРИЯТИЕ МЕТАЛЛУРГИИ (В ТОМ ЧИСЛЕ: ЦВЕТНОЙ МЕТАЛЛУРГИИ), МЕТАЛЛООБРАБОТКИ
- ПРЕДПРИЯТИЕ СТРОИТЕЛЬНОЙ ПРОМЫШЛЕННОСТИ, ПО ВЫПУСКУ НЕМЕТАЛЛИЧЕСКОЙ МИНЕРАЛЬНОЙ ПРОДУКЦИИ
- ПРЕДПРИЯТИЕ ПО ОБРАБОТКЕ ДРЕВЕСИНЫ, ПРОИЗВОДСТВУ ИЗДЕЛИЙ ИЗ ДЕРЕВА

ПРЕДПРИЯТИЯ И ОБЪЕКТЫ СЕЛЬСКОГО И ЛЕСНОГО ХОЗЯЙСТВА, РЫБОЛОВСТВА И РЫБОВОДСТВА

- ПРЕДПРИЯТИЕ ПО РЫБОЛОВСТВУ И РЫБОВОДСТВУ
- ПРЕДПРИЯТИЕ ПО РАЗВЕДЕНИЮ МОЛОЧНОГО КРУПНОГО РОГАТОГО СКОТА, ПРОИЗВОДСТВО СЫРОГО МОЛОКА

ПРОЧИЕ ОБЪЕКТЫ, СВЯЗАННЫЕ С ПРОИЗВОДСТВЕННОЙ ДЕЯТЕЛЬНОСТЬЮ

- ОБЪЕКТ, СВЯЗАННЫЙ С ПРОИЗВОДСТВЕННОЙ ДЕЯТЕЛЬНОСТЬЮ

ОБЪЕКТЫ ТРАНСПОРТНОЙ ИНФРАСТРУКТУРЫ

АВТОМОБИЛЬНЫЕ ДОРОГИ

- АВТОМОБИЛЬНЫЕ ДОРОГИ МЕСТНОГО ЗНАЧЕНИЯ

УЛИЧНО-ДОРОЖНАЯ СЕТЬ ГОРОДСКОГО НАСЕЛЕННОГО ПУНКТА

- МАГИСТРАЛЬНАЯ УЛИЦА ОБЩЕГОРОДСКОГО ЗНАЧЕНИЯ РЕГУЛИРУЕМОГО ДВИЖЕНИЯ
- УЛИЦЫ И ДОРОГИ МЕСТНОГО ЗНАЧЕНИЯ
- УЛИЦЫ И ДОРОГИ МЕСТНОГО ЗНАЧЕНИЯ

УЛИЧНО-ДОРОЖНАЯ СЕТЬ СЕЛЬСКОГО НАСЕЛЕННОГО ПУНКТА

- УЛИЦА В ЖИЛОЙ ЗАСТРОЙКЕ

ИСКУССТВЕННЫЕ ДОРОЖНЫЕ СООРУЖЕНИЯ

- ПЕШЕХОДНЫЙ ПЕРЕХОД В РАЗНЫХ УРОВНЯХ

ОБЪЕКТЫ ТРУБОПРОВОДНОГО ТРАНСПОРТА И ИНЖЕНЕРНОЙ ИНФРАСТРУКТУРЫ

ЭЛЕКТРИЧЕСКИЕ ПОДСТАНЦИИ

- ЭЛЕКТРИЧЕСКАЯ ПОДСТАНЦИЯ 35 КВ
- ЭЛЕКТРИЧЕСКАЯ ПОДСТАНЦИЯ 220 КВ
- ТРАНСФОРМАТОРНАЯ ПОДСТАНЦИЯ (ТП)
- РАСПРЕДЕЛИТЕЛЬНЫЙ ПУНКТ (РП)

ЛИНИИ ЭЛЕКТРОПЕРЕДАЧИ

- ЛИНИИ ЭЛЕКТРОПЕРЕДАЧИ 35 КВ
- ЛИНИИ ЭЛЕКТРОПЕРЕДАЧИ 10 КВ
- ЛИНИИ ЭЛЕКТРОПЕРЕДАЧИ 6 КВ
- ЛИНИИ ЭЛЕКТРОПЕРЕДАЧИ 0,4

ОБЪЕКТЫ ДОБЫЧИ И ТРАНСПОРТИРОВКИ ГАЗА

- ГАЗОРЕГУЛЯТОРНЫЙ ПУНКТ
- ПУНКТ РЕДУЦИРОВАНИЯ ГАЗА (ПРГ)

РАСПРЕДЕЛИТЕЛЬНЫЕ ТРУБОПРОВОДЫ ДЛЯ ТРАНСПОРТИРОВКИ ГАЗА

- ГАЗОПРОВОД РАСПРЕДЕЛИТЕЛЬНЫЙ ВЫСОКОГО

ОБЪЕКТЫ ТЕПЛОСНАБЖЕНИЯ

- ИСТОЧНИК ТЕПЛОВОЙ ЭНЕРГИИ
- ЦЕНТРАЛЬНЫЙ ТЕПЛОВОЙ

СЕТИ ТЕПЛОСНАБЖЕНИЯ

- ТЕПЛОПРОВОД РАСПРЕДЕЛИТЕЛЬНЫЙ (КВАРТАЛЬНЫЙ)

ОБЪЕКТЫ ВОДОСНАБЖЕНИЯ

- ВОДОЗАБОР
- ВОДОПРОВОДНЫЕ ОЧИСТНЫЕ СООРУЖЕНИЯ
- НАСОСНАЯ СТАНЦИЯ
- ВОДОНАПОРНАЯ БАШНЯ
- РЕЗЕРВУАР

СЕТИ ВОДОСНАБЖЕНИЯ

- ВОДОПРОВОД

ОБЪЕКТЫ ВОДООТВЕДЕНИЯ

- ОЧИСТНЫЕ СООРУЖЕНИЯ (КОС)
- КАНАЛИЗАЦИОННАЯ НАСОСНАЯ СТАНЦИЯ (КНС)

СЕТИ ВОДООТВЕДЕНИЯ

- КАНАЛИЗАЦИЯ САМОТЕЧНАЯ
- КАНАЛИЗАЦИЯ НАПОРНАЯ
- ВЫПУСКИ И ЛИНЕЙ ОТВОДЫ

ГИДРОТЕХНИЧЕСКИЕ СООРУЖЕНИЯ

- ВОДОПОДПОРНЫЕ И ВОДОНАПОРНЫЕ ГИДРОТЕХНИЧЕСКИЕ СООРУЖЕНИЯ

ОБЪЕКТЫ ВОДОСНАБЖЕНИЯ

- АВТОМАТИЧЕСКАЯ ТЕЛЕФОННАЯ СТАНЦИЯ
- НАЗЕМНАЯ СТАНЦИЯ (РАДИОСВЯЗИ)
- БАЗОВАЯ СТАНЦИЯ
- ОБЪЕКТЫ ПОЧТОВОЙ

ОБЪЕКТЫ ВОДОСНАБЖЕНИЯ

- АВТОМАТИЧЕСКАЯ ТЕЛЕФОННАЯ СТАНЦИЯ
- НАЗЕМНАЯ СТАНЦИЯ (РАДИОСВЯЗИ)
- БАЗОВАЯ СТАНЦИЯ
- ОБЪЕКТЫ ПОЧТОВОЙ

ОБЪЕКТЫ ОБРАЗОВАНИЯ И НАУКИ

- ЗДАНИЕ (КОМПЛЕКС ЗДАНИЙ) ОРГАНИЗАЦИИ, РЕАЛИЗУЮЩЕЙ ПРОГРАММЫ ПРОФЕССИОНАЛЬНОГО И ВЫСШЕГО

ОБЪЕКТЫ ЗДРАВООХРАНЕНИЯ

- ЗДАНИЕ (КОМПЛЕКС ЗДАНИЙ) ОРГАНИЗАЦИИ, РЕАЛИЗУЮЩЕЙ ПРОГРАММЫ ПРОФЕССИОНАЛЬНОГО И ВЫСШЕГО

ОБЪЕКТЫ ТРАНСПОРТНОЙ ИНФРАСТРУКТУРЫ

АВТОМОБИЛЬНЫЕ ДОРОГИ

- АВТОМОБИЛЬНЫЕ ДОРОГИ РЕГИОНАЛЬНОГО ИЛИ МЕЖМУНИЦИПАЛЬНОГО ЗНАЧЕНИЯ

ОБЪЕКТЫ ВОЗДУШНОГО ТРАНСПОРТА

- АЭРОПОРТ
- ПОСАДОЧНАЯ ПЛОЩАДКА

ИСКУССТВЕННЫЕ ДОРОЖНЫЕ СООРУЖЕНИЯ

- МОСТОВОЕ СООРУЖЕНИЕ

ОБЪЕКТЫ ТРУБОПРОВОДНОГО ТРАНСПОРТА И ИНЖЕНЕРНОЙ ИНФРАСТРУКТУРЫ

ЛИНИИ ЭЛЕКТРОПЕРЕДАЧИ

- ЛИНИИ ЭЛЕКТРОПЕРЕДАЧИ 110 КВ

ОБЪЕКТЫ КАПИТАЛЬНОГО СТРОИТЕЛЬСТВА ФЕДЕРАЛЬНОГО ЗНАЧЕНИЯ

ОБЪЕКТЫ ТРАНСПОРТНОЙ ИНФРАСТРУКТУРЫ

ЖЕЛЕЗНОДОРОЖНЫЕ ЛИНИИ

- ЖЕЛЕЗНОДОРОЖНЫЕ ЛИНИИ НЕОБЩЕГО ПОЛЬЗОВАНИЯ
- ЖЕЛЕЗНОДОРОЖНЫЕ ЛИНИИ (ЗА ИСКЛЮЧЕНИЕМ ЖЕЛЕЗНОДОРОЖНЫХ ЛИНИЙ НЕОБЩЕГО ПОЛЬЗОВАНИЯ)

АВТОМОБИЛЬНЫЕ ДОРОГИ

- АВТОМОБИЛЬНЫЕ ДОРОГИ ФЕДЕРАЛЬНОГО ЗНАЧЕНИЯ

ОБЪЕКТЫ ЖЕЛЕЗНОДОРОЖНОГО ТРАНСПОРТА

- ЖЕЛЕЗНОДОРОЖНАЯ СТАНЦИЯ
- ЖЕЛЕЗНОДОРОЖНЫЙ ВОКЗАЛ

ИСКУССТВЕННЫЕ ДОРОЖНЫЕ СООРУЖЕНИЯ

- МОСТОВОЕ СООРУЖЕНИЕ
- ЖЕЛЕЗНОДОРОЖНЫЙ ПЕРЕЕЗД

ОБЪЕКТЫ ВОЗДУШНОГО ТРАНСПОРТА

- ОБЪЕКТ (КОМПЛЕКС ЗДАНИЙ И СООРУЖЕНИЙ) ЕДИНОЙ СИСТЕМЫ ОРГАНИЗАЦИИ ВОЗДУШНОГО ДВИЖЕНИЯ, РАСПОЛОЖЕННЫЙ ВНЕ АЭРОПОРТОВ (АЭРОДРОМОВ)

ОБЪЕКТЫ ТРУБОПРОВОДНОГО ТРАНСПОРТА И ИНЖЕНЕРНОЙ ИНФРАСТРУКТУРЫ

ЛИНИИ ЭЛЕКТРОПЕРЕДАЧИ

- ЛИНИИ ЭЛЕКТРОПЕРЕДАЧИ 220 КВ

МЕСТОРОЖДЕНИЯ И ПРОЯВЛЕНИЯ ПОЛЕЗНЫХ ИСКОПАЕМЫХ

- МЕСТОРОЖДЕНИЯ НЕМЕТАЛЛИЧЕСКИХ ПОЛЕЗНЫХ ИСКОПАЕМЫХ

ФУНКЦИОНАЛЬНЫЕ ЗОНЫ

ЖИЛЫЕ ЗОНЫ

- ЗОНА ЗАСТРОЙКИ ИНДИВИДУАЛЬНЫМИ ЖИЛЫМИ ДОМАМИ
- ЗОНА ЗАСТРОЙКИ МАЛОЭТАЖНЫМИ ЖИЛЫМИ ДОМАМИ (ДО 4 ЭТАЖЕЙ, ВКЛЮЧАЯ МАНСАРДНЫЙ)
- ЗОНА ЗАСТРОЙКИ СРЕДНЕЭТАЖНЫМИ ЖИЛЫМИ ДОМАМИ (ОТ 5 ДО 8 ЭТАЖЕЙ, ВКЛЮЧАЯ МАНСАРДНЫЙ)

ОБЩЕСТВЕННО-ДЕЛОВЫЕ ЗОНЫ

- МНОГОФУНКЦИОНАЛЬНАЯ ОБЩЕСТВЕННО-ДЕЛОВАЯ ЗОНА
- ЗОНА СПЕЦИАЛИЗИРОВАННОЙ ОБЩЕСТВЕННОЙ ЗАСТРОЙКИ

ПРОИЗВОДСТВЕННЫЕ ЗОНЫ, ЗОНЫ ИНЖЕНЕРНОЙ И ТРАНСПОРТНОЙ ИНФРАСТРУКТУР

- ПРОИЗВОДСТВЕННАЯ ЗОНА
- КОММУНАЛЬНО-СКЛАДСКАЯ ЗОНА
- ЗОНА ИНЖЕНЕРНОЙ ИНФРАСТРУКТУРЫ
- ЗОНА ТРАНСПОРТНОЙ ИНФРАСТРУКТУРЫ

ЗОНЫ СЕЛЬСКОХОЗЯЙСТВЕННОГО ИСПОЛЬЗОВАНИЯ

- ЗОНЫ СЕЛЬСКОХОЗЯЙСТВЕННОГО ИСПОЛЬЗОВАНИЯ
- ЗОНА СЕЛЬСКОХОЗЯЙСТВЕННЫХ УГОДИЙ
- ЗОНА САДОВОДСТВА, ОГОРОДНИЧЕСТВА

ЗОНЫ РЕКРЕАЦИОННОГО НАЗНАЧЕНИЯ

- ЗОНЫ РЕКРЕАЦИОННОГО НАЗНАЧЕНИЯ
- ЗОНА ОЗЕЛЕНЕННЫХ ТЕРРИТОРИЙ ОБЩЕГО ПОЛЬЗОВАНИЯ (ПАРКИ, САДЫ, СКВЕРЫ, БУЛЬВАРЫ, ГОРОДСКИЕ ЛЕСА)
- ЗОНА ОТДЫХА
- ЗОНА ЛЕСОВ

ЗОНЫ СПЕЦИАЛЬНОГО НАЗНАЧЕНИЯ

- ЗОНА КЛАДБИЩ
- ЗОНА СКЛАДИРОВАНИЯ И ЗАХОРОНЕНИЯ ОТХОДОВ
- ЗОНА ОЗЕЛЕНЕННЫХ ТЕРРИТОРИЙ СПЕЦИАЛЬНОГО НАЗНАЧЕНИЯ
- ЗОНА РЕЖИМНЫХ ТЕРРИТОРИЙ
- ЗОНА АКВАТОРИЙ
- ИНЫЕ ЗОНЫ

ПРИРОДНЫЕ ОБЪЕКТЫ

ЛЕСА

- ГРАНИЦЫ ЛЕСНИЧЕСТВА

ПОВЕРХНОСТНЫЕ ВОДНЫЕ ОБЪЕКТЫ

- ВОДОЕМ (ОЗЕРО, ПРУД, ОБВОДНЕННЫЙ КАРЬЕР, ВОДОХРАНИЛИЩЕ)

							07/1-25-ГПД-КОК-ПЗ		
Изм.	Кол.уч.	Лист	№ док.	Подпись	Дата		ВНЕСЕНИЕ ИЗМЕНЕНИЙ В ГЕНЕРАЛЬНЫЙ ПЛАН ДАЛЬНЕРЕЧЕНСКОГО ГОРОДСКОГО ОКРУГА		
Разраб.								Стадия	Лист	Листов
Гл. архитектор проекта							КАРТА КОМПЛЕКСНОГО РАЗВИТИЯ ТЕРРИТОРИИ И РАЗМЕЩЕНИЯ ОБЪЕКТОВ МЕСТНОГО ЗНАЧЕНИЯ. Г. ДАЛЬНЕРЕЧЕНСК, С. ЛАЗО, С. ГРУШЕВОЕ, П. КОЛЬЦЕВОЕ. М1:10000		
Гл. специалист								ООО "ЛЕМА Инжиниринг"	
Нормоконтролер									

Организация разработчик проектной документации: ООО "ЛЕМА Инжиниринг" г. Владивосток, ул. Фонтанная, 44, тел. 8(4232) 300-300

ВНЕСЕНИЕ ИЗМЕНЕНИЙ В ГЕНЕРАЛЬНЫЙ ПЛАН ДАЛЬНЕРЕЧЕНСКОГО ГОРОДСКОГО ОКРУГА

КАРТА СОВРЕМЕННОГО ИСПОЛЬЗОВАНИЯ ТЕРРИТОРИИ Г.ДАЛЬНЕРЕЧЕНСК, С. ЛАЗО, С. ГРУШЕВОЕ, П. КОЛЬЦЕВОЕ М1:10000

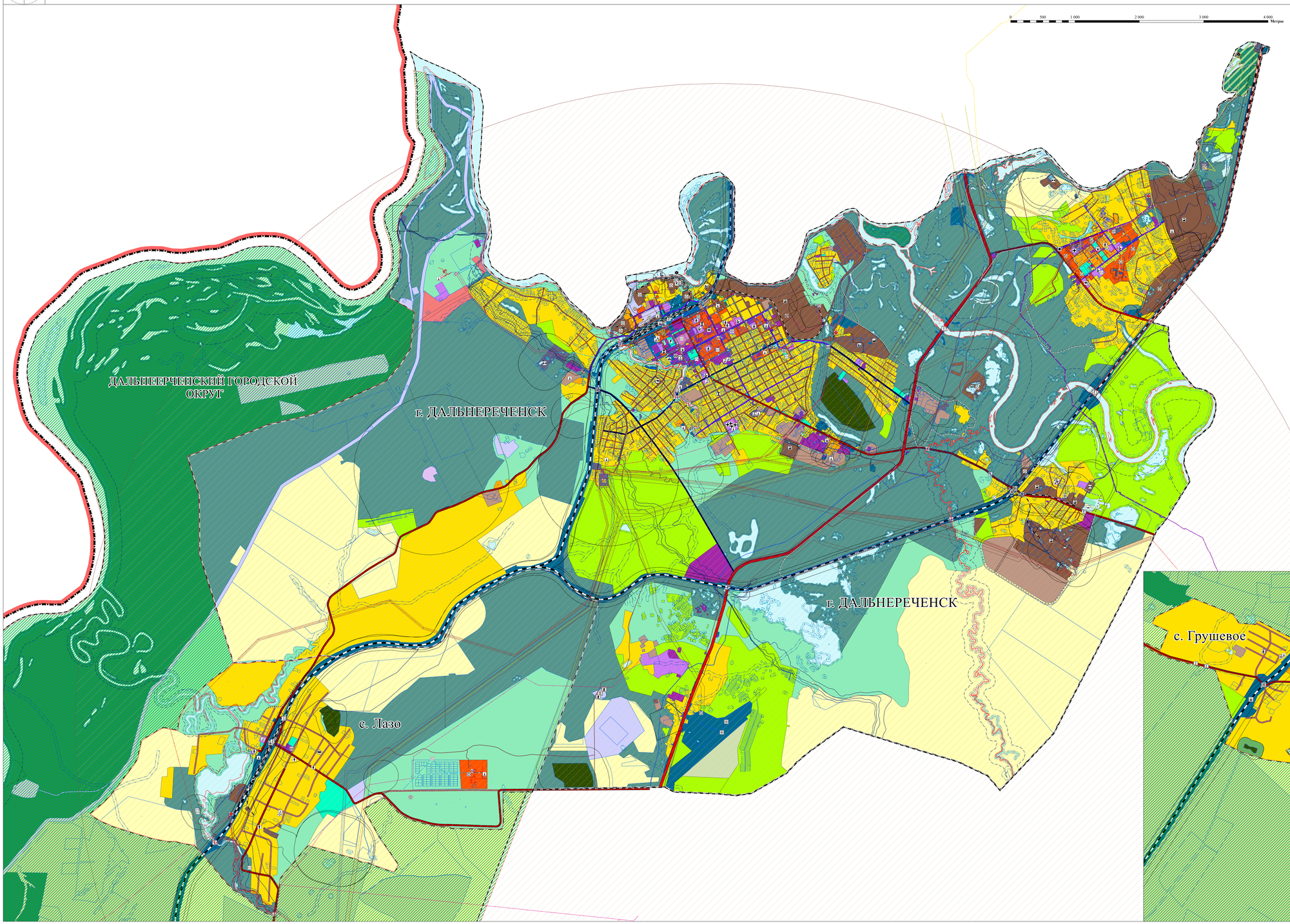

УСЛОВНЫЕ ОБОЗНАЧЕНИЯ

Условные обозначения

ГРАНИЦЫ СУБЪЕКТОВ РОССИЙСКОЙ ФЕДЕРАЦИИ, МУНИЦИПАЛЬНЫХ ОБРАЗОВАНИЙ, НАСЕЛЕННЫХ ПУНКТОВ
ГРАНИЦЫ ЕДИНИЦ АДМИНИСТРАТИВНО-ТЕРРИТОРИАЛЬНОГО ДЕЛЕНИЯ РОССИЙСКОЙ ФЕДЕРАЦИИ
- ГОСУДАРСТВЕННАЯ ГРАНИЦА РОССИЙСКОЙ ФЕДЕРАЦИИ
- ГРАНИЦА ГОРОДСКОГО ОКРУГА
- ГРАНИЦА НАСЕЛЕННОГО ПУНКТА

ТЕРРИТОРИАЛЬНОЕ УСТРОЙСТВО
- ЗЕМЕЛЬНЫЙ УЧАСТОК

ОБЪЕКТЫ КАПИТАЛЬНОГО СТРОИТЕЛЬСТВА МЕСТНОГО ЗНАЧЕНИЯ
ОБЪЕКТЫ СОЦИАЛЬНОЙ ИНФРАСТРУКТУРЫ, ОТДЫХА И ТУРИЗМА, САНИТАРНО-КУРОРТНОГО НАЗНАЧЕНИЯ
ОБЪЕКТЫ ОБРАЗОВАНИЯ И НАУКИ
- ЗДАНИЕ (КОМПЛЕКС: ЗДАНИЙ) ДОШКОЛЬНОЙ ОБРАЗОВАТЕЛЬНОЙ ОРГАНИЗАЦИИ
- ЗДАНИЕ (КОМПЛЕКС: ЗДАНИЙ) ОБЩЕОБРАЗОВАТЕЛЬНОЙ ОРГАНИЗАЦИИ
- ЗДАНИЕ (КОМПЛЕКС: ЗДАНИЙ) ОРГАНИЗАЦИИ ДОПОЛНИТЕЛЬНОГО ОБРАЗОВАНИЯ
- ЗДАНИЕ (КОМПЛЕКС: ЗДАНИЙ) ОРГАНИЗАЦИИ, РЕАЛИЗУЮЩЕЙ ПРОГРАММЫ ПРОФЕССИОНАЛЬНОГО И ВЫСШЕГО
- ЗДАНИЕ(КОМПЛЕКС: ЗДАНИЙ) ОРГАНИЗАЦИИ, ОСУЩЕСТВЛЯЮЩЕЙ ОБУЧЕНИЕ

ОБЪЕКТЫ КУЛЬТУРЫ И ИСКУССТВА
- ОБЪЕКТ КУЛЬТУРНО-ПРОСВЕТИТЕЛЬНОГО НАЗНАЧЕНИЯ
- ОБЪЕКТ КУЛЬТУРНО-ДОСУГОВОГО (КЛУБНОГО) ТИПА

ОБЪЕКТЫ ФИЗИЧЕСКОЙ КУЛЬТУРЫ И МАССОВОГО СПОРТА
- ОБЪЕКТ СПОРТА, ВКЛЮЧАЮЩИЙ РАЗДЕЛЬНО НОРМИРУЕМЫЕ СПОРТИВНЫЕ СООРУЖЕНИЯ (ОБЪЕКТЫ) (В Т. Ч. ФИЗКУЛЬТУРНО-ОЗДОРОВИТЕЛЬНЫЙ КОМПЛЕКС)
- СПОРТИВНОЕ СООРУЖЕНИЕ

ОБЪЕКТЫ ЗДРАВООХРАНЕНИЯ
- ОБЪЕКТ (ЗДАНИЕ, КОМПЛЕКС: ЗДАНИЙ) МЕДИЦИНСКОЙ ПОМОЩИ (КРОМЕ САНАТОРНО-КУРОРТНОЙ), ОКАЗЫВАЕМОЙ В СТАЦИОНАРНЫХ УСЛОВИЯХ
- ОБЪЕКТ(ЗДАНИЕ, КОМПЛЕКС: ЗДАНИЙ) МЕДИЦИНСКОЙ ПОМОЩИ, ОКАЗЫВАЕМОЙ В АМБУЛАТОРНЫХ УСЛОВИЯХ И (ИЛИ) В УСЛОВИЯХ ДНЕВНОГО СТАЦИОНАРА
- ОБЪЕКТ (ЗДАНИЕ, КОМПЛЕКС: ЗДАНИЙ), НА БАЗЕ КОТОРОГО ОКАЗЫВАЕТСЯ ПЕРВИЧНАЯ МЕДИКО-САНИТАРНАЯ ПОМОЩЬ
- ОБЪЕКТ (ЗДАНИЕ, КОМПЛЕКС: ЗДАНИЙ), НА БАЗЕ КОТОРОГО ОКАЗЫВАЕТСЯ СКОРАЯ МЕДИЦИНСКАЯ ПОМОЩЬ

ПРОЧИЕ ОБЪЕКТЫ ОБСЛУЖИВАНИЯ
- АДМИНИСТРАТИВНОЕ ЗДАНИЕ

ОБЩЕСТВЕННЫЕ ПРОСТРАНСТВА, ОБЪЕКТЫ БЛАГОУСТРОЙСТВА И ОЗЕЛЕНЕНИЯ
- ТЕМАТИЧЕСКИЙ ПАРК

ПРЕДПРИЯТИЯ И ОБЪЕКТЫ ДОБЫВАЮЩЕЙ И ОБРАБАТЫВАЮЩЕЙ ПРОМЫШЛЕННОСТИ
- ПРЕДПРИЯТИЕ МЕТАЛЛУРГИИ (В ТОМ ЧИСЛЕ ЦВЕТНОЙ МЕТАЛЛУРГИИ), МЕТАЛЛообработки
- ПРЕДПРИЯТИЕ СТРОИТЕЛЬНОЙ ПРОМЫШЛЕННОСТИ, ПО ВЫПУСКУ НЕМЕТАЛЛИЧЕСКОЙ МИНЕРАЛЬНОЙ ПРОДУКЦИИ
- ПРЕДПРИЯТИЕ ПО ОБРАБОТКЕ ДРЕВЕСИНЫ, ПРОИЗВОДСТВУ ИЗДЕЛИЙ ИЗ ДЕРЕВА

ПРЕДПРИЯТИЯ И ОБЪЕКТЫ СЕЛЬСКОГО И ЛЕСНОГО ХОЗЯЙСТВА, РЫБОЛОВСТВА И РЫБОВОДСТВА
- ПРЕДПРИЯТИЕ ПО РЫБОЛОВСТВУ И РЫБОВОДСТВУ
- ПРЕДПРИЯТИЕ ПО РАЗВЕДЕНИЮ МОЛОЧНОГО КРУПНОГО РОГАТОГО СКОТА, ПРОИЗВОДСТВО СЫРОГО МОЛОКА

ПРОЧИЕ ОБЪЕКТЫ, СВЯЗАННЫЕ С ПРОИЗВОДСТВЕННОЙ ДЕЯТЕЛЬНОСТЬЮ
- ОБЪЕКТ, СВЯЗАННЫЙ С ПРОИЗВОДСТВЕННОЙ ДЕЯТЕЛЬНОСТЬЮ

ОБЪЕКТЫ ТРАНСПОРТНОЙ ИНФРАСТРУКТУРЫ
АВТОМОБИЛЬНЫЕ ДОРОГИ
- АВТОМОБИЛЬНЫЕ ДОРОГИ МЕСТНОГО ЗНАЧЕНИЯ

УЛИЧНО-ДОРОЖНАЯ СЕТЬ ГОРОДСКОГО НАСЕЛЕННОГО ПУНКТА
- МАГИСТРАЛЬНАЯ УЛИЦА РАЙОННОГО ЗНАЧЕНИЯ
- МАГИСТРАЛЬНАЯ УЛИЦА ОБЩЕГОРОДСКОГО ЗНАЧЕНИЯ
- РЕГУЛИРУЕМОГО ДВИЖЕНИЯ
- УЛИЦЫ И ДОРОГИ МЕСТНОГО ЗНАЧЕНИЯ
- УЛИЦА В ЖИЛОЙ ЗАСТРОЙКЕ

ИСКУССТВЕННЫЕ ДОРОЖНЫЕ СООРУЖЕНИЯ
- МОСТОВОЕ СООРУЖЕНИЕ
- ПЕШЕХОДНЫЙ ПЕРЕХОД В РАЗНЫХ УРОВНЯХ

ОБЪЕКТЫ ТРУБОПРОВОДНОГО ТРАНСПОРТА И ИНЖЕНЕРНОЙ ИНФРАСТРУКТУРЫ
ЭЛЕКТРИЧЕСКИЕ ПОДСТАНЦИИ
- ЭЛЕКТРИЧЕСКАЯ ПОДСТАНЦИЯ 220 КВ
- ЭЛЕКТРИЧЕСКАЯ ПОДСТАНЦИЯ 35 КВ
- ТРАНСФОРМАТОРНАЯ ПОДСТАНЦИЯ (ТП)
- РАСПРЕДЕЛИТЕЛЬНЫЙ ПУНКТ (РП)

ЛИНИИ ЭЛЕКТРОПЕРЕДАЧИ (ЛЭП)
- ЛИНИИ ЭЛЕКТРОПЕРЕДАЧИ 35 КВ
- ЛИНИИ ЭЛЕКТРОПЕРЕДАЧИ 10 КВ
- ЛИНИИ ЭЛЕКТРОПЕРЕДАЧИ 6 КВ
- ЛИНИИ ЭЛЕКТРОПЕРЕДАЧИ 0,4 КВ

ОБЪЕКТЫ ДОБЫЧИ И ТРАНСПОРТИРОВКИ ГАЗА
- ПУНКТ РЕДУЦИРОВАНИЯ ГАЗА (ПРГ)

РАСПРЕДЕЛИТЕЛЬНЫЕ ТРУБОПРОВОДЫ ДЛЯ ТРАНСПОРТИРОВКИ ГАЗА
- ГАЗОПРОВОД РАСПРЕДЕЛИТЕЛЬНЫЙ ВЫСОКОГО ДАВЛЕНИЯ

ОБЪЕКТЫ ТЕПЛОСНАБЖЕНИЯ
- ИСТОЧНИК ТЕПЛОВОЙ ЭНЕРГИИ
- ИСТОЧНИК ТЕПЛОВОЙ ЭНЕРГИИ

СЕТИ ТЕПЛОСНАБЖЕНИЯ
- ТЕПЛОПРОВОД РАСПРЕДЕЛИТЕЛЬНЫЙ (КВАРТАЛЬНЫЙ)

ОБЪЕКТЫ ВОДОСНАБЖЕНИЯ
- ВОДОЗАБОР
- ВОДОПРОВОДНЫЕ ОЧИСТНЫЕ СООРУЖЕНИЯ
- НАСОСНАЯ СТАНЦИЯ
- ВОДОНАПОРНАЯ БАШНЯ
- РЕЗЕРВУАР

СЕТИ ВОДОСНАБЖЕНИЯ
- ВОДОПРОВОД

УСЛОВНЫЕ ОБОЗНАЧЕНИЯ

Условные обозначения

ОБЪЕКТЫ ВОДООТВЕДЕНИЯ
- ОЧИСТНЫЕ СООРУЖЕНИЯ (КОС)
- КАНАЛИЗАЦИОННАЯ НАСОСНАЯ СТАНЦИЯ (КНС)

СЕТИ ВОДООТВЕДЕНИЯ
- КАНАЛИЗАЦИЯ САМОТЕЧНАЯ
- КАНАЛИЗАЦИЯ НАПОРНАЯ
- ВЫПУСКИ И ЛИВНЕОТВОДЫ

ГИДРОТЕХНИЧЕСКИЕ СООРУЖЕНИЯ
- ВОДОПОДПОРНЫЕ И ВОДОНАПОРНЫЕ ГИДРОТЕХНИЧЕСКИЕ СООРУЖЕНИЯ

ОБЪЕКТЫ СВЯЗИ
- АВТОМАТИЧЕСКАЯ ТЕЛЕФОННАЯ СТАНЦИЯ
- НАЗЕМНАЯ СТАНЦИЯ (РАДИОСВЯЗИ)
- БАЗОВАЯ СТАНЦИЯ
- ОБЪЕКТЫ ПОЧТОВОЙ СВЯЗИ

ОБЪЕКТЫ КАПИТАЛЬНОГО СТРОИТЕЛЬСТВА РЕГИОНАЛЬНОГО ЗНАЧЕНИЯ
ОБЪЕКТЫ СОЦИАЛЬНОЙ ИНФРАСТРУКТУРЫ, ОТДЫХА И ТУРИЗМА, САНИТАРНО-КУРОРТНОГО НАЗНАЧЕНИЯ
- ЗДАНИЕ (КОМПЛЕКС: ЗДАНИЙ) ОРГАНИЗАЦИИ, РЕАЛИЗУЮЩЕЙ ПРОГРАММЫ ПРОФЕССИОНАЛЬНОГО И ВЫСШЕГО

ОБЪЕКТЫ ТРАНСПОРТНОЙ ИНФРАСТРУКТУРЫ
- АВТОМОБИЛЬНЫЕ ДОРОГИ РЕГИОНАЛЬНОГО ИЛИ МЕЖМУНИЦИПАЛЬНОГО ЗНАЧЕНИЯ

ОБЪЕКТЫ ВОЗДУШНОГО ТРАНСПОРТА
- ПОСАДОЧНАЯ ПЛОЩАДКА

ИСКУССТВЕННЫЕ ДОРОЖНЫЕ СООРУЖЕНИЯ
- МОСТОВОЕ СООРУЖЕНИЕ

ИНЫЕ ОБЪЕКТЫ ФЕДЕРАЛЬНОГО ЗНАЧЕНИЯ, РЕГИОНАЛЬНОГО ЗНАЧЕНИЯ, МЕСТНОГО ЗНАЧЕНИЯ
ОБЪЕКТЫ ЕДИНОЙ ГОСУДАРСТВЕННОЙ СИСТЕМЫ ПРЕДУПРЕЖДЕНИЯ И ЛИКВИДАЦИИ ЧРЕЗВЫЧАЙНЫХ СИТУАЦИЙ
- ОБЪЕКТ ОБЕСПЕЧЕНИЯ ПОЖАРНОЙ БЕЗОПАСНОСТИ, ПОЖАРНЫЙ РЕЗЕРВУАР

ОБЪЕКТЫ КАПИТАЛЬНОГО СТРОИТЕЛЬСТВА ФЕДЕРАЛЬНОГО ЗНАЧЕНИЯ
ОБЪЕКТЫ ТРАНСПОРТНОЙ ИНФРАСТРУКТУРЫ
ЖЕЛЕЗНОДОРОЖНЫЕ ЛИНИИ
- ЖЕЛЕЗНОДОРОЖНЫЕ ЛИНИИ (ЗА ИСКЛЮЧЕНИЕМ ЖЕЛЕЗНОДОРОЖНЫХ ЛИНИЙ НЕОБЩЕГО ПОЛЬЗОВАНИЯ)
- ЖЕЛЕЗНОДОРОЖНЫЕ ЛИНИИ (ЗА ИСКЛЮЧЕНИЕМ ЖЕЛЕЗНОДОРОЖНЫХ ЛИНИЙ НЕОБЩЕГО ПОЛЬЗОВАНИЯ)
- ЖЕЛЕЗНОДОРОЖНЫЕ ЛИНИИ НЕОБЩЕГО ПОЛЬЗОВАНИЯ

АВТОМОБИЛЬНЫЕ ДОРОГИ
- АВТОМОБИЛЬНЫЕ ДОРОГИ ФЕДЕРАЛЬНОГО ЗНАЧЕНИЯ

ОБЪЕКТЫ ЖЕЛЕЗНОДОРОЖНОГО ТРАНСПОРТА
- ЖЕЛЕЗНОДОРОЖНАЯ СТАНЦИЯ
- ЖЕЛЕЗНОДОРОЖНЫЙ ВОКЗАЛ

ИСКУССТВЕННЫЕ ДОРОЖНЫЕ СООРУЖЕНИЯ
- МОСТОВОЕ СООРУЖЕНИЕ
- ЖЕЛЕЗНОДОРОЖНЫЙ ПЕРЕЕЗД

ОБЪЕКТЫ ВОЗДУШНОГО ТРАНСПОРТА
- ОБЪЕКТ (КОМПЛЕКС: ЗДАНИЙ И СООРУЖЕНИЙ) ЕДИНОЙ СИСТЕМЫ ОРГАНИЗАЦИИ ВОЗДУШНОГО ДВИЖЕНИЯ, РАСПОЛОЖЕННЫЙ ВНЕ АЭРОПОРТОВ (АЭРОДРОМОВ)

ОБЪЕКТЫ ТРУБОПРОВОДНОГО ТРАНСПОРТА И ИНЖЕНЕРНОЙ ИНФРАСТРУКТУРЫ
ЛИНИИ ЭЛЕКТРОПЕРЕДАЧИ (ЛЭП)
- ЛИНИИ ЭЛЕКТРОПЕРЕДАЧИ 220 КВ

ЗОНЫ С ОСОБЫМИ УСЛОВИЯМИ ИСПОЛЬЗОВАНИЯ ТЕРРИТОРИЙ
САНИТАРНО-ЗАЩИТНАЯ ЗОНА
- САНИТАРНО-ЗАЩИТНАЯ ЗОНА ПРЕДПРИЯТИЙ, СООРУЖЕНИЙ И ИНЫХ ОБЪЕКТОВ

ОХРАННАЯ ЗОНА ИНЖЕНЕРНЫХ КОММУНИКАЦИЙ
- ОХРАННАЯ ЗОНА НЕФТЕПРОВОДОВ, НЕФТЕПРОДУКТОПРОВОДОВ И АММИАКОПРОВОДОВ
- ОХРАННАЯ ЗОНА ГАЗОПРОВОДОВ И СИСТЕМ ГАЗОСНАБЖЕНИЯ
- ОХРАННАЯ ЗОНА ОБЪЕКТОВ ЭЛЕКТРОЭНЕРГЕТИКИ, ОБЪЕКТОВ ЭЛЕКТРОСЕТЕВОГО ХОЗЯЙСТВА И ОБЪЕКТОВ ПО ПРОИЗВОДСТВУ ЭЛЕКТРИЧЕСКОЙ ЭНЕРГИИ (ИСКЛЮЧАЯ ЛИНИИ ЭЛЕКТРОПЕРЕДАЧИ, ВОКРУГ ПОДСТАНЦИЙ)
- ОХРАННАЯ ЗОНА ЛИНИЙ И СООРУЖЕНИЙ СВЯЗИ

ОХРАННАЯ ЗОНА ИНОГО НАЗНАЧЕНИЯ
- ОХРАННАЯ ЗОНА СТАЦИОНАРНЫХ ПУНКТОВ НАБЛЮДЕНИЙ ЗА СОСТОЯНИЕМ ОКРУЖАЮЩЕЙ ПРИРОДНОЙ СРЕДЫ, ЕЕ ЗАГРЯЗНЕНИЕМ

ЗОНЫ САНИТАРНОЙ ОХРАНЫ ИСТОЧНИКОВ ПИТЬЕВОГО И ХОЗЯЙСТВЕННО-БЫТОВОГО ВОДОСНАБЖЕНИЯ И ВОДОПРОВОДОВ ПИТЬЕВОГО НАЗНАЧЕНИЯ
- ПЕРВЫЙ ПОЯС ЗОНЫ САНИТАРНОЙ ОХРАНЫ ИСТОЧНИКА ВОДОСНАБЖЕНИЯ
- ВТОРОЙ ПОЯС ЗОНЫ САНИТАРНОЙ ОХРАНЫ ИСТОЧНИКА ВОДОСНАБЖЕНИЯ
- ТРЕТИЙ ПОЯС ЗОНЫ САНИТАРНОЙ ОХРАНЫ ИСТОЧНИКА ВОДОСНАБЖЕНИЯ

ЗОНЫ ОХРАНЫ ОБЪЕКТОВ КУЛЬТУРНОГО НАСЛЕДИЯ (ПАМЯТНИКОВ ИСТОРИИ И КУЛЬТУРЫ) НАРОДОВ РОССИЙСКОЙ ФЕДЕРАЦИИ
- ОХРАННАЯ ЗОНА ОБЪЕКТА КУЛЬТУРНОГО НАСЛЕДИЯ
- ЗОНА РЕГУЛИРОВАНИЯ ЗАСТРОЙКИ И ХОЗЯЙСТВЕННОЙ ДЕЯТЕЛЬНОСТИ

ВОДООХРАННЫЕ ЗОНЫ
- ВОДООХРАННАЯ ЗОНА

ПРИБРЕЖНЫЕ ЗАЩИТНЫЕ ПОЛОСЫ
- ПРИБРЕЖНАЯ ЗАЩИТНАЯ ПОЛОСА

БЕРЕГОВЫЕ ПОЛОСЫ
- БЕРЕГОВАЯ ПОЛОСА

ЗОНЫ ЗАТОПЛЕНИЯ И ПОДТОПЛЕНИЯ
- ЗОНА ЗАТОПЛЕНИЯ
- ЗОНА ПОДТОПЛЕНИЯ

РЫБООХРАННАЯ И РЫБОХОЗЯЙСТВЕННАЯ ЗАПОВЕДНАЯ ЗОНЫ
- РЫБООХРАННАЯ ЗОНА

ЗОНЫ ОХРАНЯЕМЫХ ОБЪЕКТОВ
- ЗОНА ОХРАНЯЕМОГО ОБЪЕКТА
- ПОГРАНИЧНАЯ ЗОНА

ИНЫЕ ЗОНЫ С ОСОБЫМИ УСЛОВИЯМИ ИСПОЛЬЗОВАНИЯ
- ПРИДОРОЖНАЯ ПОЛОСА
- ПРИАЭРОДРОМНАЯ ТЕРРИТОРИЯ
- ЗОНА ОХРАНЯЕМОГО ВОЕННОГО ОБЪЕКТА, ОХРАННАЯ ЗОНА ВОЕННОГО ОБЪЕКТА, ЗАПРЕТНЫЕ И СПЕЦИАЛЬНЫЕ ЗОНЫ, УСТАНАВЛИВАЕМЫЕ В СВЯЗИ С РАЗМЕЩЕНИЕМ УКАЗАННЫХ ОБЪЕКТОВ
- ОХРАННАЯ ЗОНА ГЕОДЕЗИЧЕСКИХ ПУНКТОВ ГОСУДАРСТВЕННОЙ ГЕОДЕЗИЧЕСКОЙ СЕТИ, НИВЕЛИРНЫХ ПУНКТОВ ГОСУДАРСТВЕННОЙ НИВЕЛИРНОЙ СЕТИ И ГРАВИМЕТРИЧЕСКИХ ПУНКТОВ ГОСУДАРСТВЕННОЙ ГРАВИМЕТРИЧЕСКОЙ СЕТИ

ФУНКЦИОНАЛЬНЫЕ ЗОНЫ
ЖИЛЫЕ ЗОНЫ
- ЗОНА ЗАСТРОЙКИ ИНДИВИДУАЛЬНЫМИ ЖИЛЫМИ ДОМАМИ
- ЗОНА ЗАСТРОЙКИ МАЛОЭТАЖНЫМИ ЖИЛЫМИ ДОМАМИ (ДО 4 ЭТАЖЕЙ, ВКЛЮЧАЯ МАНСАРДНЫЙ)
- ЗОНА ЗАСТРОЙКИ СРЕДНЕЭТАЖНЫМИ ЖИЛЫМИ ДОМАМИ (ОТ 5 ДО 8 ЭТАЖЕЙ, ВКЛЮЧАЯ МАНСАРДНЫЙ)

ОБЩЕСТВЕННО-ДЕЛОВЫЕ ЗОНЫ
- МНОГОФУНКЦИОНАЛЬНАЯ ОБЩЕСТВЕННО-ДЕЛОВАЯ ЗОНА
- ЗОНА СПЕЦИАЛИЗИРОВАННОЙ ОБЩЕСТВЕННОЙ ЗАСТРОЙКИ

ПРОИЗВОДСТВЕННЫЕ ЗОНЫ, ЗОНЫ ИНЖЕНЕРНОЙ И ТРАНСПОРТНОЙ ИНФРАСТРУКТУР
- ПРОИЗВОДСТВЕННАЯ ЗОНА
- КОММУНАЛЬНО-СКЛАДСКАЯ ЗОНА
- ЗОНА ИНЖЕНЕРНОЙ ИНФРАСТРУКТУРЫ
- ЗОНА ТРАНСПОРТНОЙ ИНФРАСТРУКТУРЫ

ЗОНЫ СЕЛЬСКОХОЗЯЙСТВЕННОГО ИСПОЛЬЗОВАНИЯ
- ЗОНЫ СЕЛЬСКОХОЗЯЙСТВЕННОГО ИСПОЛЬЗОВАНИЯ
- ЗОНА СЕЛЬСКОХОЗЯЙСТВЕННЫХ УГОДИЙ
- ЗОНА САДОВОДСТВА, ОГОРОДНИЧЕСТВА

ЗОНЫ РЕКРЕАЦИОННОГО НАЗНАЧЕНИЯ
- ЗОНЫ РЕКРЕАЦИОННОГО НАЗНАЧЕНИЯ
- ЗОНА ОБЕЛЕНЕННЫХ ТЕРРИТОРИЙ ОБЩЕГО ПОЛЬЗОВАНИЯ (ПАРКИ, САДЫ, СКВЕРЫ, БУЛЬВАРЫ, ГОРОДСКИЕ ЛЕСА)
- ЗОНА ОТДЫХА
- ЗОНА ЛЕСОВ

ЗОНЫ СПЕЦИАЛЬНОГО НАЗНАЧЕНИЯ
- ЗОНА КЛАДБИЩ
- ЗОНА СКЛАДИРОВАНИЯ И ЗАХОРОНЕНИЯ ОТХОДОВ
- ЗОНА ОБЕЛЕНЕННЫХ ТЕРРИТОРИЙ СПЕЦИАЛЬНОГО НАЗНАЧЕНИЯ
- ЗОНА РЕЖИМНЫХ ТЕРРИТОРИЙ
- ЗОНА АКВАТОРИЙ
- ИНЫЕ ЗОНЫ

ПРИРОДНЫЕ ОБЪЕКТЫ
ЛЕСА
- ГРАНИЦЫ ЛЕСНИЧЕСТВА

ПОВЕРХНОСТНЫЕ ВОДНЫЕ ОБЪЕКТЫ
- ВОДОЕМ (ОЗЕРО, ПРУД, ОБВОДНЕННЫЙ КАРЬЕР, ВОДОХРАНИЛИЩЕ)

Изм.	Кол.уч.	Лист	N док.	Подп.	Дата				
Гл. архитектор проекта						04.20		Стадия	Лист	Листов
Нач. отдела						04.20				
Нач. отдела по комплексному развитию территорий						04.20				
Нач. отдела						04.20				

07/ДП-ГП-КРК-КУ

ВНЕСЕНИЕ ИЗМЕНЕНИЙ В ГЕНЕРАЛЬНЫЙ ПЛАН ДАЛЬНЕРЕЧЕНСКОГО ГОРОДСКОГО ОКРУГА

КАРТА СОВРЕМЕННОГО ИСПОЛЬЗОВАНИЯ ТЕРРИТОРИИ Г.ДАЛЬНЕРЕЧЕНСК, С. ЛАЗО, С. ГРУШЕВОЕ, П. КОЛЬЦЕВОЕ М1:10000

ОБЩЕСТВО С ОГРАНИЧЕННОЙ ОТВЕТСТВЕННОСТЬЮ "ГЕОГРАД ПРИМОРЬЕ"

г. Владивосток, 2020

ВНЕСЕНИЕ ИЗМЕНЕНИЙ В ГЕНЕРАЛЬНЫЙ ПЛАН ДАЛЬНЕРЕЧЕНСКОГО ГОРОДСКОГО ОКРУГА

КАРТА СОВРЕМЕННОГО ИСПОЛЬЗОВАНИЯ ТЕРРИТОРИИ ГОРОДСКОГО ОКРУГА М1:25 000

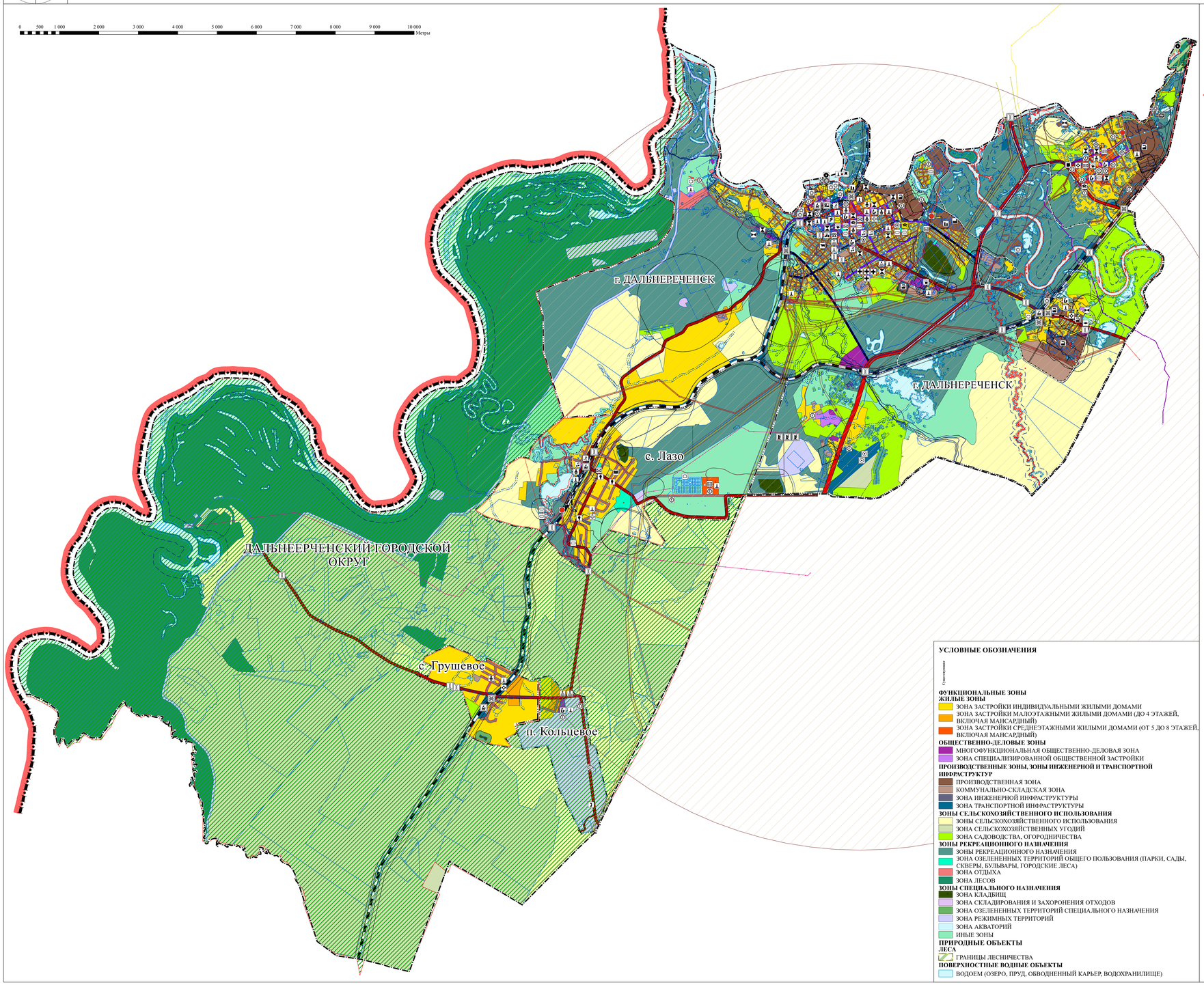

УСЛОВНЫЕ ОБОЗНАЧЕНИЯ

Существующие

ГРАНИЦЫ СУБЪЕКТОВ РОССИЙСКОЙ ФЕДЕРАЦИИ, МУНИЦИПАЛЬНЫХ ОБРАЗОВАНИЙ, НАСЕЛЕННЫХ ПУНКТОВ ГРАНИЦЫ ЕДИНИЦ АДМИНИСТРАТИВНО-ТЕРРИТОРИАЛЬНОГО ДЕЛЕНИЯ РОССИЙСКОЙ ФЕДЕРАЦИИ

- ГОСУДАРСТВЕННАЯ ГРАНИЦА РОССИЙСКОЙ ФЕДЕРАЦИИ
- ГРАНИЦА ГОРОДСКОГО ОКРУГА
- ГРАНИЦА НАСЕЛЕННОГО ПУНКТА

ТЕРРИТОРИАЛЬНОЕ УСТРОЙСТВО

- ЗЕМЕЛЬНЫЙ УЧАСТОК

ОБЪЕКТЫ КАПИТАЛЬНОГО СТРОИТЕЛЬСТВА МЕСТНОГО ЗНАЧЕНИЯ

ОБЪЕКТЫ СОЦИАЛЬНОЙ ИНФРАСТРУКТУРЫ, ОТДЫХА И ТУРИЗМА, САНИТАРНО-КУРОРТНОГО НАЗНАЧЕНИЯ

ОБЪЕКТЫ ОБРАЗОВАНИЯ И НАУКИ

- ЗДАНИЕ (КОМПЛЕКС ЗДАНИЙ) ДОШКОЛЬНОЙ ОБРАЗОВАТЕЛЬНОЙ ОРГАНИЗАЦИИ
- ЗДАНИЕ (КОМПЛЕКС ЗДАНИЙ) ОБЩЕОБРАЗОВАТЕЛЬНОЙ ОРГАНИЗАЦИИ
- ЗДАНИЕ (КОМПЛЕКС ЗДАНИЙ) ОРГАНИЗАЦИИ ДОПОЛНИТЕЛЬНОГО ОБРАЗОВАНИЯ
- ЗДАНИЕ (КОМПЛЕКС ЗДАНИЙ) ОРГАНИЗАЦИИ, РЕАЛИЗУЮЩЕЙ ПРОГРАММЫ ПРОФЕССИОНАЛЬНОГО И ВЫСШЕГО
- ЗДАНИЕ(КОМПЛЕКС ЗДАНИЙ) ОРГАНИЗАЦИИ, ОСУЩЕСТВЛЯЮЩЕЙ ОБУЧЕНИЕ

ОБЪЕКТЫ КУЛЬТУРЫ И ИСКУССТВА

- ОБЪЕКТ КУЛЬТУРНО-ПРОСВЕТИТЕЛЬНОГО НАЗНАЧЕНИЯ
- ОБЪЕКТ КУЛЬТУРНО-ДОСУГОВОГО (КЛУБНОГО) ТИПА

ОБЪЕКТЫ ФИЗИЧЕСКОЙ КУЛЬТУРЫ И МАССОВОГО СПОРТА

- ОБЪЕКТ СПОРТА, ВКЛЮЧАЮЩИЙ РАЗДЕЛЬНО НОРМИРУЕМЫЕ СПОРТИВНЫЕ СООРУЖЕНИЯ (ОБЪЕКТЫ) (В Т. Ч. ФИЗКУЛЬТУРНО-ОЗДОРОВИТЕЛЬНЫЙ КОМПЛЕКС)
- СПОРТИВНОЕ СООРУЖЕНИЕ

ОБЪЕКТЫ ЗДРАВООХРАНЕНИЯ

- ОБЪЕКТ (ЗДАНИЕ, КОМПЛЕКС ЗДАНИЙ) МЕДИЦИНСКОЙ ПОМОЩИ (КРОМЕ САНАТОРНО-КУРОРТНОЙ), ОКАЗЫВАЕМОЙ В СТАЦИОНАРНЫХ УСЛОВИЯХ
- ОБЪЕКТ(ЗДАНИЕ, КОМПЛЕКС ЗДАНИЙ) МЕДИЦИНСКОЙ ПОМОЩИ, ОКАЗЫВАЕМОЙ В АМБУЛАТОРНЫХ УСЛОВИЯХ И (ИЛИ) В УСЛОВИЯХ ДНЕВНОГО СТАЦИОНАРА
- ОБЪЕКТ (ЗДАНИЕ, КОМПЛЕКС ЗДАНИЙ), НА БАЗЕ КОТОРОГО ОКАЗЫВАЕТСЯ ПЕРВИЧНАЯ МЕДИКО-САНИТАРНАЯ ПОМОЩЬ
- ОБЪЕКТ (ЗДАНИЕ, КОМПЛЕКС ЗДАНИЙ), НА БАЗЕ КОТОРОГО ОКАЗЫВАЕТСЯ СКОРАЯ МЕДИЦИНСКАЯ ПОМОЩЬ

ПРОЧИЕ ОБЬЕКТЫ ОБСЛУЖИВАНИЯ

- АДМИНИСТРАТИВНОЕ ЗДАНИЕ

ОБЩЕСТВЕННЫЕ ПРОСТРАНСТВА, ОБЬЕКТЫ БЛАГОУСТРОЙСТВА И ОЗЕЛЕНЕНИЯ

- ТЕМАТИЧЕСКИЙ ПАРК

ПРЕДПРИЯТИЯ И ОБЬЕКТЫ ДОБЫВАЮЩЕЙ И ОБРАБАТЫВАЮЩЕЙ ПРОМЫШЛЕННОСТИ

- ПРЕДПРИЯТИЕ МЕТАЛЛУРГИИ (В ТОМ ЧИСЛЕ ЦВЕТНОЙ МЕТАЛЛУРГИИ), МЕТАЛЛООБРАБОТКИ
- ПРЕДПРИЯТИЕ СТРОИТЕЛЬНОЙ ПРОМЫШЛЕННОСТИ, ПО ВЫПУСКУ НЕМЕТАЛЛИЧЕСКОЙ МИНЕРАЛЬНОЙ ПРОДУКЦИИ
- ПРЕДПРИЯТИЕ ПО ОБРАБОТКЕ ДРЕВЕСИНЫ, ПРОИЗВОДСТВУ ИЗДЕЛИЙ ИЗ ДЕРЕВА

ПРЕДПРИЯТИЯ И ОБЬЕКТЫ СЕЛЬСКОГО И ЛЕСНОГО ХОЗЯЙСТВА, РЫБОЛОВСТВА И РЫБОВОДСТВА

- ПРЕДПРИЯТИЕ ПО РЫБОЛОВСТВУ И РЫБОВОДСТВУ
- ПРЕДПРИЯТИЕ ПО РАЗВЕДЕНИЮ МОЛОЧНОГО КРУПНОГО РОГАТОГО СКОТА, ПРОИЗВОДСТВО СЫРОГО МОЛОКА

ПРОЧИЕ ОБЬЕКТЫ, СВЯЗАННЫЕ С ПРОИЗВОДСТВЕННОЙ ДЕЯТЕЛЬНОСТЬЮ

- ОБЬЕКТ, СВЯЗАННЫЙ С ПРОИЗВОДСТВЕННОЙ ДЕЯТЕЛЬНОСТЬЮ

ОБЬЕКТЫ ТРАНСПОРТНОЙ ИНФРАСТРУКТУРЫ

АВТОМОБИЛЬНЫЕ ДОРОГИ

- АВТОМОБИЛЬНЫЕ ДОРОГИ МЕСТНОГО ЗНАЧЕНИЯ

УЛИЧНО-ДОРОЖНАЯ СЕТЬ ГОРОДСКОГО НАСЕЛЕННОГО ПУНКТА

- МАГИСТРАЛЬНАЯ УЛИЦА РАЙОННОГО ЗНАЧЕНИЯ
- МАГИСТРАЛЬНАЯ УЛИЦА ОБЩЕГОРОДСКОГО ЗНАЧЕНИЯ
- РЕГУЛИРУЕМОГО ДВИЖЕНИЯ
- УЛИЦЫ И ДОРОГИ МЕСТНОГО ЗНАЧЕНИЯ
- УЛИЦА В ЖИЛОЙ ЗАСТРОЙКЕ

ИСКУССТВЕННЫЕ ДОРОЖНЫЕ СООРУЖЕНИЯ

- МОСТОВОЕ СООРУЖЕНИЕ
- ПЕШЕХОДНЫЙ ПЕРЕХОД В РАЗНЫХ УРОВНЯХ

ОБЬЕКТЫ ТРУБОПРОВОДНОГО ТРАНСПОРТА И ИНЖЕНЕРНОЙ ИНФРАСТРУКТУРЫ

ЭЛЕКТРИЧЕСКИЕ ПОДСТАНЦИИ

- ЭЛЕКТРИЧЕСКАЯ ПОДСТАНЦИЯ 220 КВ
- ЭЛЕКТРИЧЕСКАЯ ПОДСТАНЦИЯ 35 КВ
- ТРАНСФОРМАТОРНАЯ ПОДСТАНЦИЯ (ТП)
- РАСПРЕДЕЛИТЕЛЬНЫЙ ПУНКТ (РП)

ЛИНИИ ЭЛЕКТРОПЕРЕДАЧИ (ЛЭП)

- ЛИНИИ ЭЛЕКТРОПЕРЕДАЧИ 35 КВ
- ЛИНИИ ЭЛЕКТРОПЕРЕДАЧИ 10 КВ
- ЛИНИИ ЭЛЕКТРОПЕРЕДАЧИ 6 КВ
- ЛИНИИ ЭЛЕКТРОПЕРЕДАЧИ 0,4 КВ

ОБЬЕКТЫ ДОБЫЧИ И ТРАНСПОРТИРОВКИ ГАЗА

- ПУНКТ РЕДУЦИРОВАНИЯ ГАЗА (ПРГ)

РАСПРЕДЕЛИТЕЛЬНЫЕ ТРУБОПРОВОДЫ ДЛЯ ТРАНСПОРТИРОВКИ ГАЗА

- ГАЗОПРОВОД РАСПРЕДЕЛИТЕЛЬНЫЙ ВЫСОКОГО ДАВЛЕНИЯ

ОБЬЕКТЫ ТЕПЛОСНАБЖЕНИЯ

- ИСТОЧНИК ТЕПЛОВОЙ ЭНЕРГИИ
- ИСТОЧНИК ТЕПЛОВОЙ ЭНЕРГИИ

СЕТИ ТЕПЛОСНАБЖЕНИЯ

- ТЕПЛОПРОВОД РАСПРЕДЕЛИТЕЛЬНЫЙ (КВАРТАЛЬНЫЙ)

ОБЬЕКТЫ ВОДОСНАБЖЕНИЯ

- ВОДОЗАБОР
- ВОДОПРОВОДНЫЕ ОЧИСТНЫЕ СООРУЖЕНИЯ
- НАСОСНАЯ СТАНЦИЯ
- ВОДОНАПОРНАЯ БАШНЯ
- РЕЗЕРВУАР

СЕТИ ВОДОСНАБЖЕНИЯ

- ВОДОПРОВОД

ОБЬЕКТЫ ВОДООТВЕДЕНИЯ

- ОЧИСТНЫЕ СООРУЖЕНИЯ (КОС)
- КАНАЛИЗАЦИОННАЯ НАСОСНАЯ СТАНЦИЯ (КНС)

СЕТИ ВОДООТВЕДЕНИЯ

- КАНАЛИЗАЦИЯ САМОТЕЧНАЯ
- КАНАЛИЗАЦИЯ НАПОРНАЯ
- ВЫПУСКИ И ЛИВНЕОТВОДЫ

ГИДРОТЕХНИЧЕСКИЕ СООРУЖЕНИЯ

- ВОДОПОДПОРНЫЕ И ВОДОНАПОРНЫЕ ГИДРОТЕХНИЧЕСКИЕ СООРУЖЕНИЯ

ОБЬЕКТЫ СВЯЗИ

- АВТОМАТИЧЕСКАЯ ТЕЛЕФОННАЯ СТАНЦИЯ
- НАЗЕМНАЯ СТАНЦИЯ (РАДИОСВЯЗИ)
- БАЗОВАЯ СТАНЦИЯ
- ОБЬЕКТЫ ПОЧТОВОЙ СВЯЗИ

УСЛОВНЫЕ ОБОЗНАЧЕНИЯ

Существующие

ОБЬЕКТЫ КАПИТАЛЬНОГО СТРОИТЕЛЬСТВА РЕГИОНАЛЬНОГО ЗНАЧЕНИЯ

ОБЬЕКТЫ СОЦИАЛЬНОЙ ИНФРАСТРУКТУРЫ, ОТДЫХА И ТУРИЗМА, САНИТАРНО-КУРОРТНОГО НАЗНАЧЕНИЯ

- ЗДАНИЕ (КОМПЛЕКС ЗДАНИЙ) ОРГАНИЗАЦИИ, РЕАЛИЗУЮЩЕЙ ПРОГРАММЫ ПРОФЕССИОНАЛЬНОГО И ВЫСШЕГО

ОБЬЕКТЫ ТРАНСПОРТНОЙ ИНФРАСТРУКТУРЫ

- АВТОМОБИЛЬНЫЕ ДОРОГИ РЕГИОНАЛЬНОГО ИЛИ МЕЖМУНИЦИПАЛЬНОГО ЗНАЧЕНИЯ

ОБЬЕКТЫ ВОЗДУШНОГО ТРАНСПОРТА

- АЭРОПОРТ
- ПОСАДОЧНАЯ ПЛОЩАДКА

ИСКУССТВЕННЫЕ ДОРОЖНЫЕ СООРУЖЕНИЯ

- МОСТОВОЕ СООРУЖЕНИЕ

ИНЫЕ ОБЬЕКТЫ ФЕДЕРАЛЬНОГО ЗНАЧЕНИЯ, РЕГИОНАЛЬНОГО ЗНАЧЕНИЯ, МЕСТНОГО ЗНАЧЕНИЯ

ОБЬЕКТЫ ЕДИНОЙ ГОСУДАРСТВЕННОЙ СИСТЕМЫ ПРЕДУПРЕЖДЕНИЯ И ЛИКВИДАЦИИ ЧРЕЗВЫЧАЙНЫХ СИТУАЦИЙ

- ОБЬЕКТ ОБЕСПЕЧЕНИЯ ПОЖАРНОЙ БЕЗОПАСНОСТИ, ПОЖАРНЫЙ РЕЗЕРВУАР

ОБЬЕКТЫ КАПИТАЛЬНОГО СТРОИТЕЛЬСТВА ФЕДЕРАЛЬНОГО ЗНАЧЕНИЯ

ОБЬЕКТЫ ТРАНСПОРТНОЙ ИНФРАСТРУКТУРЫ

ЖЕЛЕЗНОДОРОЖНЫЕ ЛИНИИ

- ЖЕЛЕЗНОДОРОЖНЫЕ ЛИНИИ (ЗА ИСКЛЮЧЕНИЕМ ЖЕЛЕЗНОДОРОЖНЫХ ЛИНИЙ НЕОБЩЕГО ПОЛЬЗОВАНИЯ)
- ЖЕЛЕЗНОДОРОЖНЫЕ ЛИНИИ НЕОБЩЕГО ПОЛЬЗОВАНИЯ

АВТОМОБИЛЬНЫЕ ДОРОГИ

- АВТОМОБИЛЬНЫЕ ДОРОГИ ФЕДЕРАЛЬНОГО ЗНАЧЕНИЯ

ОБЬЕКТЫ ЖЕЛЕЗНОДОРОЖНОГО ТРАНСПОРТА

- ЖЕЛЕЗНОДОРОЖНАЯ СТАНЦИЯ
- ЖЕЛЕЗНОДОРОЖНЫЙ ВОКЗАЛ

ИСКУССТВЕННЫЕ ДОРОЖНЫЕ СООРУЖЕНИЯ

- МОСТОВОЕ СООРУЖЕНИЕ
- ЖЕЛЕЗНОДОРОЖНЫЙ ПЕРЕЕЗД

ОБЬЕКТЫ ВОЗДУШНОГО ТРАНСПОРТА

- ОБЬЕКТ (КОМПЛЕКС ЗДАНИЙ И СООРУЖЕНИЙ) ЕДИНОЙ СИСТЕМЫ ОРГАНИЗАЦИИ ВОЗДУШНОГО ДВИЖЕНИЯ, РАСПОЛОЖЕННЫЙ ВНЕ АЭРОПОРТОВ (АЭРОДРОМОВ)

ЗОНЫ С ОСОБЫМИ УСЛОВИЯМИ ИСПОЛЬЗОВАНИЯ ТЕРРИТОРИЙ

САНИТАРНО-ЗАЩИТНАЯ ЗОНА

- САНИТАРНО-ЗАЩИТНАЯ ЗОНА ПРЕДПРИЯТИЙ, СООРУЖЕНИЙ И ИНЫХ ОБЬЕКТОВ

ОХРАННАЯ ЗОНА ИНЖЕНЕРНЫХ КОММУНИКАЦИЙ

- ОХРАННАЯ ЗОНА НЕФТЕПРОВОДОВ, НЕФТЕПРОДУКТОПРОВОДОВ И АММИАКОПРОВОДОВ
- ОХРАННАЯ ЗОНА ГАЗОПРОВОДОВ И СИСТЕМ ГАЗОСНАБЖЕНИЯ
- ОХРАННАЯ ЗОНА ОБЬЕКТОВ ЭЛЕКТРОЭНЕРГЕТИКИ, ОБЬЕКТОВ ЭЛЕКТРОСЕТЕВОГО ХОЗЯЙСТВА И ОБЬЕКТОВ ПО ПРОИЗВОДСТВУ ЭЛЕКТРИЧЕСКОЙ ЭНЕРГИИ (ВДОЛЬ ЛИНИЙ ЭЛЕКТРОПЕРЕДАЧИ, ВОКРУГ ПОДСТАНЦИЙ)
- ОХРАННАЯ ЗОНА ЛИНИЙ И СООРУЖЕНИЙ СВЯЗИ

ОХРАННАЯ ЗОНА ИНОГО НАЗНАЧЕНИЯ

- ОХРАННАЯ ЗОНА СТАЦИОНАРНЫХ ПУНКТОВ НАБЛЮДЕНИЙ ЗА СОСТОЯНИЕМ ОКРУЖАЮЩЕЙ ПРИРОДНОЙ СРЕДЫ, ЕЕ ЗАГРЯЗНЕНИЕМ

ЗОНЫ САНИТАРНОЙ ОХРАНЫ ИСТОЧНИКОВ ПИТЬЕВОГО И ХОЗЯЙСТВЕННО-БЫТОВОГО ВОДОСНАБЖЕНИЯ И ВОДОПРОВОДОВ ПИТЬЕВОГО НАЗНАЧЕНИЯ

- ПЕРВЫЙ ПОЯС ЗОНЫ САНИТАРНОЙ ОХРАНЫ ИСТОЧНИКА ВОДОСНАБЖЕНИЯ
- ВТОРОЙ ПОЯС ЗОНЫ САНИТАРНОЙ ОХРАНЫ ИСТОЧНИКА ВОДОСНАБЖЕНИЯ
- ТРЕТИЙ ПОЯС ЗОНЫ САНИТАРНОЙ ОХРАНЫ ИСТОЧНИКА ВОДОСНАБЖЕНИЯ

ЗОНЫ ОХРАНЫ ОБЬЕКТОВ КУЛЬТУРНОГО НАСЛЕДИЯ (ПАМЯТНИКОВ ИСТОРИИ И КУЛЬТУРЫ) НАРОДОВ РОССИЙСКОЙ ФЕДЕРАЦИИ

- ОХРАННАЯ ЗОНА ОБЬЕКТА КУЛЬТУРНОГО НАСЛЕДИЯ
- ЗОНА РЕГУЛИРОВАНИЯ ЗАСТРОЙКИ И ХОЗЯЙСТВЕННОЙ ДЕЯТЕЛЬНОСТИ

ВОДООХРАННЫЕ ЗОНЫ

- ВОДООХРАННАЯ ЗОНА

ПРИБРЕЖНЫЕ ЗАЩИТНЫЕ ПОЛОСЫ

- ПРИБРЕЖНАЯ ЗАЩИТНАЯ ПОЛОСА

БЕРЕГОВЫЕ ПОЛОСЫ

- БЕРЕГОВАЯ ПОЛОСА

ЗОНЫ ЗАТОПЛЕНИЯ И ПОДТОПЛЕНИЯ

- ЗОНА ЗАТОПЛЕНИЯ
- ЗОНА ПОДТОПЛЕНИЯ

РЫБООХРАННАЯ И РЫБОХОЗЯЙСТВЕННАЯ ЗАПОВЕДНАЯ ЗОНЫ

- РЫБООХРАННАЯ ЗОНА

ЗОНЫ ОХРАНЯЕМЫХ ОБЬЕКТОВ

- ЗОНА ОХРАНЯЕМОГО ОБЬЕКТА
- ПОГРАНИЧНАЯ ЗОНА

ИНЫЕ ЗОНЫ С ОСОБЫМИ УСЛОВИЯМИ ИСПОЛЬЗОВАНИЯ

- ПРИДОРОЖНАЯ ПОЛОСА
- ПРИАЭРОДРОМНАЯ ТЕРРИТОРИЯ
- ЗОНА ОХРАНЯЕМОГО ВОЕННОГО ОБЬЕКТА, ОХРАННАЯ ЗОНА ВОЕННОГО ОБЬЕКТА, ЗАПРЕТНЫЕ И СПЕЦИАЛЬНЫЕ ЗОНЫ, УСТАНАВЛИВАЕМЫЕ В СВЯЗИ С РАЗМЕЩЕНИЕМ УКАЗАННЫХ ОБЬЕКТОВ
- ОХРАННАЯ ЗОНА ГЕОДЕЗИЧЕСКИХ ПУНКТОВ ГОСУДАРСТВЕННОЙ ГЕОДЕЗИЧЕСКОЙ СЕТИ, НИВЕЛИРНЫХ ПУНКТОВ ГОСУДАРСТВЕННОЙ НИВЕЛИРНОЙ СЕТИ И ГРАВИМЕТРИЧЕСКИХ ПУНКТОВ ГОСУДАРСТВЕННОЙ ГРАВИМЕТРИЧЕСКОЙ СЕТИ

						017-25-ГП-ОМ-КК			
Изм.	Кол.уч.	Лист	№ док.	Подпись	Дата	ВНЕСЕНИЕ ИЗМЕНЕНИЙ В ГЕНЕРАЛЬНЫЙ ПЛАН ДАЛЬНЕРЕЧЕНСКОГО ГОРОДСКОГО ОКРУГА			
Ген. директор	Кобзанова О.А.				06.26	МАТЕРИАЛЫ ПО ОБОСНОВАНИЮ ПРОЕКТА	Стадия	Лист	Листов
Гл. проектов	Ульянова А.В.				06.26				
Нач.отдела	Дашкевич О.А.				06.26				
						КАРТА СОВРЕМЕННОГО ИСПОЛЬЗОВАНИЯ ТЕРРИТОРИИ ГОРОДСКОГО ОКРУГА М1:25000	ООО "ПИМ "Мастер-План"		

ВНЕСЕНИЕ ИЗМЕНЕНИЙ В ГЕНЕРАЛЬНЫЙ ПЛАН ДАЛЬНЕРЕЧЕНСКОГО ГОРОДСКОГО ОКРУГА

КАРТА СУЩЕСТВУЮЩИХ И ПРОГНОЗИРУЕМЫХ ОГРАНИЧЕНИЙ ИСПОЛЬЗОВАНИЯ ТЕРРИТОРИИ ГОРОДСКОГО ОКРУГА. М1:25000

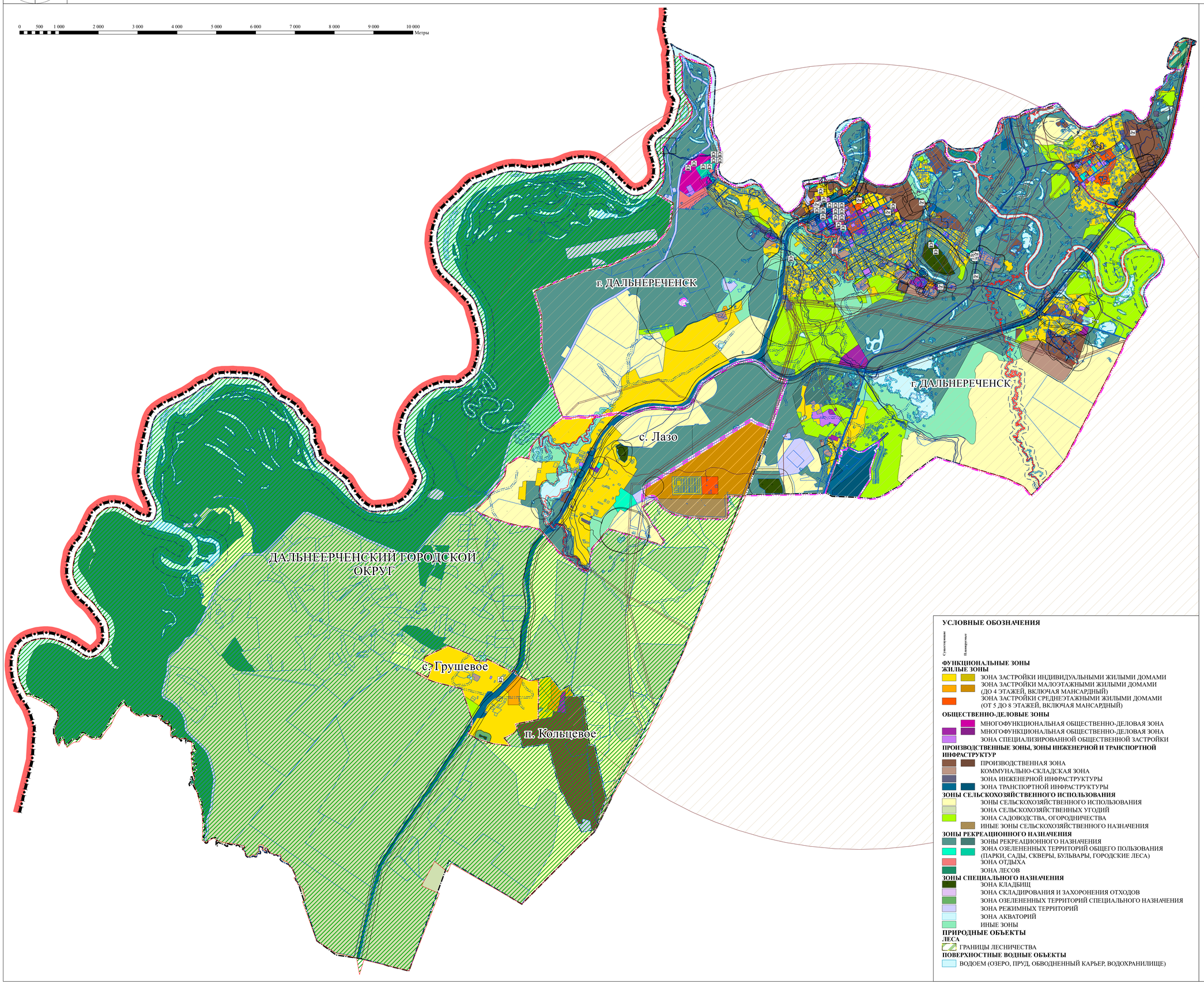

УСЛОВНЫЕ ОБОЗНАЧЕНИЯ

Существующие | Планируемые

ГРАНИЦЫ СУБЪЕКТОВ РОССИЙСКОЙ ФЕДЕРАЦИИ, МУНИЦИПАЛЬНЫХ ОБРАЗОВАНИЙ, НАСЕЛЕННЫХ ПУНКТОВ ГРАНИЦЫ ЕДИНИЦ АДМИНИСТРАТИВНО-ТЕРРИТОРИАЛЬНОГО ДЕЛЕНИЯ РОССИЙСКОЙ ФЕДЕРАЦИИ

- ГОСУДАРСТВЕННАЯ ГРАНИЦА РОССИЙСКОЙ ФЕДЕРАЦИИ
- ГРАНИЦА ГОРОДСКОГО ОКРУГА
- ГРАНИЦА НАСЕЛЕННОГО ПУНКТА

ТЕРРИТОРИАЛЬНОЕ УСТРОЙСТВО

- ЗЕМЕЛЬНЫЙ УЧАСТОК

Существующие

ТЕРРИТОРИИ ОБЪЕКТОВ КУЛЬТУРНОГО НАСЛЕДИЯ

ОБЪЕКТЫ КУЛЬТУРНОГО НАСЛЕДИЯ, ГРАНИЦЫ ИХ ТЕРРИТОРИЙ

ОБЪЕКТЫ КУЛЬТУРНОГО НАСЛЕДИЯ (ОКН)

- ПАМЯТНИК

ЗОНЫ С ОСОБЫМИ УСЛОВИЯМИ ИСПОЛЬЗОВАНИЯ ТЕРРИТОРИЙ

САНИТАРНО-ЗАЩИТНАЯ ЗОНА

- САНИТАРНО-ЗАЩИТНАЯ ЗОНА ПРЕДПРИЯТИЙ, СООРУЖЕНИЙ И ИНЫХ ОБЪЕКТОВ

ОХРАННАЯ ЗОНА ИНЖЕНЕРНЫХ КОММУНИКАЦИЙ

- ОХРАННАЯ ЗОНА НЕФТЕПРОВОДОВ, НЕФТЕПРОДУКТОПРОВОДОВ И АММИАКОПРОВОДОВ
- ОХРАННАЯ ЗОНА ГАЗОПРОВОДОВ И СИСТЕМ ГАЗОСНАБЖЕНИЯ
- ОХРАННАЯ ЗОНА ОБЪЕКТОВ ЭЛЕКТРОЭНЕРГЕТИКИ, ОБЪЕКТОВ ЭЛЕКТРОСЕТЕВОГО ХОЗЯЙСТВА И ОБЪЕКТОВ ПО ПРОИЗВОДСТВУ ЭЛЕКТРИЧЕСКОЙ ЭНЕРГИИ (ВДОЛЬ ЛИНИЙ ЭЛЕКТРОПЕРЕДАЧИ, ВОКРУГ ПОДСТАНЦИЙ)
- ОХРАННАЯ ЗОНА ЛИНИЙ И СООРУЖЕНИЙ СВЯЗИ

ОХРАННАЯ ЗОНА ИНОГО НАЗНАЧЕНИЯ

- ОХРАННАЯ ЗОНА СТАЦИОНАРНЫХ ПУНКТОВ НАБЛЮДЕНИЙ ЗА СОСТОЯНИЕМ ОКРУЖАЮЩЕЙ ПРИРОДНОЙ СРЕДЫ, ЕЕ ЗАГРЯЗНЕНИЕМ

ЗОНЫ САНИТАРНОЙ ОХРАНЫ ИСТОЧНИКОВ ПИТЬЕВОГО И ХОЗЯЙСТВЕННО-БЫТОВОГО ВОДОСНАБЖЕНИЯ И ВОДОПРОВОДОВ ПИТЬЕВОГО НАЗНАЧЕНИЯ

- ПЕРВЫЙ ПОЯС ЗОНЫ САНИТАРНОЙ ОХРАНЫ ИСТОЧНИКА ВОДОСНАБЖЕНИЯ
- ВТОРОЙ ПОЯС ЗОНЫ САНИТАРНОЙ ОХРАНЫ ИСТОЧНИКА ВОДОСНАБЖЕНИЯ
- ТРЕТИЙ ПОЯС ЗОНЫ САНИТАРНОЙ ОХРАНЫ ИСТОЧНИКА ВОДОСНАБЖЕНИЯ

ЗОНЫ ОХРАНЫ ОБЪЕКТОВ КУЛЬТУРНОГО НАСЛЕДИЯ (ПАМЯТНИКОВ ИСТОРИИ И КУЛЬТУРЫ) НАРОДОВ РОССИЙСКОЙ ФЕДЕРАЦИИ

- ОХРАННАЯ ЗОНА ОБЬЕКТА КУЛЬТУРНОГО НАСЛЕДИЯ
- ЗОНА РЕГУЛИРОВАНИЯ ЗАСТРОЙКИ И ХОЗЯЙСТВЕННОЙ ДЕЯТЕЛЬНОСТИ

ВОДООХРАННЫЕ ЗОНЫ

- ВОДООХРАННАЯ ЗОНА

ПРИБРЕЖНЫЕ ЗАЩИТНЫЕ ПОЛОСЫ

- ПРИБРЕЖНАЯ ЗАЩИТНАЯ ПОЛОСА

БЕРЕГОВЫЕ ПОЛОСЫ

- БЕРЕГОВАЯ ПОЛОСА

ЗОНЫ ЗАТОПЛЕНИЯ И ПОДТОПЛЕНИЯ

- ЗОНА ЗАТОПЛЕНИЯ
- ЗОНА ПОДТОПЛЕНИЯ

РЫБООХРАННАЯ И РЫБОХОЗЯЙСТВЕННАЯ ЗАПОВЕДНАЯ ЗОНЫ

- РЫБООХРАННАЯ ЗОНА

ЗОНЫ ОХРАНЯЕМЫХ ОБЬЕКТОВ

- ЗОНА ОХРАНЯЕМОГО ОБЬЕКТА
- ПОГРАНИЧНАЯ ЗОНА

ИНЫЕ ЗОНЫ С ОСОБЫМИ УСЛОВИЯМИ ИСПОЛЬЗОВАНИЯ

- ПРИДОРОЖНАЯ ПОЛОСА
- ПРИАЭРОДРОМНАЯ ТЕРРИТОРИЯ
- ЗОНА ОХРАНЯЕМОГО ВОЕННОГО ОБЬЕКТА, ОХРАННАЯ ЗОНА ВОЕННОГО ОБЬЕКТА, ЗАПРЕТНЫЕ И СПЕЦИАЛЬНЫЕ ЗОНЫ, УСТАНАВЛИВАЕМЫЕ В СВЯЗИ С РАЗМЕЩЕНИЕМ УКАЗАННЫХ ОБЬЕКТОВ
- ОХРАННАЯ ЗОНА ГЕОДЕЗИЧЕСКИХ ПУНКТОВ ГОСУДАРСТВЕННОЙ ГЕОДЕЗИЧЕСКОЙ СЕТИ, НИВЕЛИРНЫХ ПУНКТОВ ГОСУДАРСТВЕННОЙ НИВЕЛИРНОЙ СЕТИ И ГРАВИМЕТРИЧЕСКИХ ПУНКТОВ ГОСУДАРСТВЕННОЙ ГРАВИМЕТРИЧЕСКОЙ СЕТИ

ТЕРРИТОРИИ, ПОДВЕРЖЕННЫЕ РИСКУ ВОЗНИКНОВЕНИЯ ЧРЕЗВЫЧАЙНЫХ СИТУАЦИЙ ПРИРОДНОГО И ТЕХНОГЕННОГО ХАРАКТЕРА

ТЕРРИТОРИИ, ПОДВЕРЖЕННЫЕ РИСКУ ВОЗНИКНОВЕНИЯ ЧРЕЗВЫЧАЙНЫХ СИТУАЦИЙ ТЕХНОГЕННОГО ХАРАКТЕРА

- ТЕРРИТОРИИ, ПОДВЕРЖЕННЫЕ РИСКУ ВОЗНИКНОВЕНИЯ ЧРЕЗВЫЧАЙНЫХ СИТУАЦИЙ ТЕХНОГЕННОГО ХАРАКТЕРА

ИНЫЕ ОБЬЕКТЫ ФЕДЕРАЛЬНОГО ЗНАЧЕНИЯ, РЕГИОНАЛЬНОГО ЗНАЧЕНИЯ, МЕСТНОГО ЗНАЧЕНИЯ

ОБЬЕКТЫ ЕДИНОЙ ГОСУДАРСТВЕННОЙ СИСТЕМЫ ПРЕДУПРЕЖДЕНИЯ И ЛИКВИДАЦИИ ЧРЕЗВЫЧАЙНЫХ СИТУАЦИЙ

- ОБЬЕКТ ОБЕСПЕЧЕНИЯ ПОЖАРНОЙ БЕЗОПАСНОСТИ, ПОЖАРНЫЙ РЕЗЕРВУАР

УСЛОВНЫЕ ОБОЗНАЧЕНИЯ

Существующие | Планируемые

ФУНКЦИОНАЛЬНЫЕ ЗОНЫ

ЖИЛЫЕ ЗОНЫ

- ЗОНА ЗАСТРОЙКИ ИНДИВИДУАЛЬНЫМИ ЖИЛЫМИ ДОМАМИ
- ЗОНА ЗАСТРОЙКИ МАЛОЭТАЖНЫМИ ЖИЛЫМИ ДОМАМИ (ДО 4 ЭТАЖЕЙ, ВКЛЮЧАЯ МАНСАРДНЫЙ)
- ЗОНА ЗАСТРОЙКИ СРЕДНЕЭТАЖНЫМИ ЖИЛЫМИ ДОМАМИ (ОТ 5 ДО 8 ЭТАЖЕЙ, ВКЛЮЧАЯ МАНСАРДНЫЙ)

ОБЩЕСТВЕННО-ДЕЛОВЫЕ ЗОНЫ

- МНОГОФУНКЦИОНАЛЬНАЯ ОБЩЕСТВЕННО-ДЕЛОВАЯ ЗОНА
- МНОГОФУНКЦИОНАЛЬНАЯ ОБЩЕСТВЕННО-ДЕЛОВАЯ ЗОНА
- ЗОНА СПЕЦИАЛИЗИРОВАННОЙ ОБЩЕСТВЕННОЙ ЗАСТРОЙКИ

ПРОИЗВОДСТВЕННЫЕ ЗОНЫ, ЗОНЫ ИНЖЕНЕРНОЙ И ТРАНСПОРТНОЙ ИНФРАСТРУКТУР

- ПРОИЗВОДСТВЕННАЯ ЗОНА
- КОММУНАЛЬНО-СКЛАДСКАЯ ЗОНА
- ЗОНА ИНЖЕНЕРНОЙ ИНФРАСТРУКТУРЫ
- ЗОНА ТРАНСПОРТНОЙ ИНФРАСТРУКТУРЫ

ЗОНЫ СЕЛЬСКОХОЗЯЙСТВЕННОГО ИСПОЛЬЗОВАНИЯ

- ЗОНЫ СЕЛЬСКОХОЗЯЙСТВЕННОГО ИСПОЛЬЗОВАНИЯ
- ЗОНА СЕЛЬСКОХОЗЯЙСТВЕННЫХ УГОДИЙ
- ЗОНА САДОВОДСТВА, ОГОРОДНИЧЕСТВА
- ИНЫЕ ЗОНЫ СЕЛЬСКОХОЗЯЙСТВЕННОГО НАЗНАЧЕНИЯ

ЗОНЫ РЕКРЕАЦИОННОГО НАЗНАЧЕНИЯ

- ЗОНЫ РЕКРЕАЦИОННОГО НАЗНАЧЕНИЯ
- ЗОНА ОЗЕЛЕНЕННЫХ ТЕРРИТОРИЙ ОБЩЕГО ПОЛЬЗОВАНИЯ (ПАРКИ, САДЫ, СКВЕРЫ, БУЛЬВАРЫ, ГОРОДСКИЕ ЛЕСА)
- ЗОНА ОТДЫХА
- ЗОНА ЛЕСОВ

ЗОНЫ СПЕЦИАЛЬНОГО НАЗНАЧЕНИЯ

- ЗОНА КЛАДБИЩ
- ЗОНА СКЛАДИРОВАНИЯ И ЗАХОРОНЕНИЯ ОТХОДОВ
- ЗОНА ОЗЕЛЕНЕННЫХ ТЕРРИТОРИЙ СПЕЦИАЛЬНОГО НАЗНАЧЕНИЯ
- ЗОНА РЕЖИМНЫХ ТЕРРИТОРИЙ
- ЗОНА АКВАТОРИЙ
- ИНЫЕ ЗОНЫ

ПРИРОДНЫЕ ОБЬЕКТЫ

ЛЕСА

- ГРАНИЦЫ ЛЕСНИЧЕСТВА

ПОВЕРХНОСТНЫЕ ВОДНЫЕ ОБЬЕКТЫ

- ВОДОЕМ (ОЗЕРО, ПРУД, ОБВОДНЕННЫЙ КАРЬЕР, ВОДОХРАНИЛИЩЕ)

						017-25-ГП-ОМ-К10
Изм.	Кол.уч.	Лист	№ док.	Подпись	Дата	ВНЕСЕНИЕ ИЗМЕНЕНИЙ В ГЕНЕРАЛЬНЫЙ ПЛАН ДАЛЬНЕРЕЧЕНСКОГО ГОРОДСКОГО ОКРУГА
Зам. директора			Кабанцева О.А.		06.26	МАТЕРИАЛЫ ПО ОБОСНОВАНИЮ — Стадия: / Лист: / Листов:
Утв. проектов			Уваровская А.В.		06.26	
Нормоконтроль			Кабанцева О.А.		06.26	
						КАРТА СУЩЕСТВУЮЩИХ И ПРОГНОЗИРУЕМЫХ ОГРАНИЧЕНИЙ ИСПОЛЬЗОВАНИЯ ТЕРРИТОРИИ ГОРОДСКОГО ОКРУГА. М1:25000
						ООО "ПТПМ "Мастер-План"

ВНЕСЕНИЕ ИЗМЕНЕНИЙ В ГЕНЕРАЛЬНЫЙ ПЛАН ДАЛЬНЕРЕЧЕНСКОГО ГОРОДСКОГО ОКРУГА

КАРТА СУЩЕСТВУЮЩИХ И ПРОГНОЗИРУЕМЫХ ОГРАНИЧЕНИЙ ИСПОЛЬЗОВАНИЯ ТЕРРИТОРИИ. Г. ДАЛЬНЕРЕЧЕНСК, С. ЛАЗО, С. ГРУШЕВОЕ, П. КОЛЬЦЕВОЕ. М1:10000

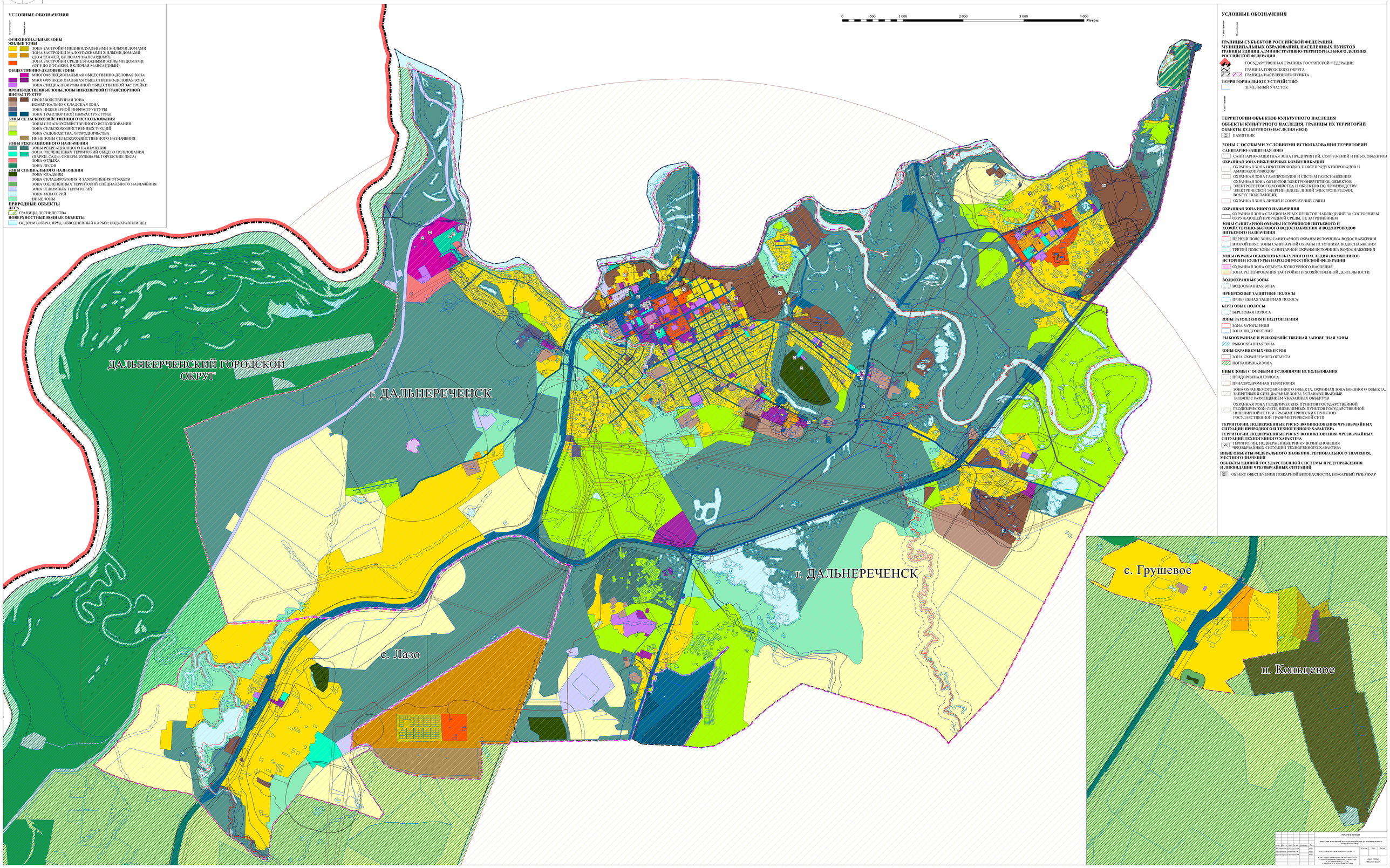

УСЛОВНЫЕ ОБОЗНАЧЕНИЯ

Существующие / Планируемые

ФУНКЦИОНАЛЬНЫЕ ЗОНЫ

ЖИЛЫЕ ЗОНЫ
- ЗОНА ЗАСТРОЙКИ ИНДИВИДУАЛЬНЫМИ ЖИЛЫМИ ДОМАМИ
- ЗОНА ЗАСТРОЙКИ МАЛОЭТАЖНЫМИ ЖИЛЫМИ ДОМАМИ (ДО 4 ЭТАЖЕЙ, ВКЛЮЧАЯ МАНСАРДНЫЙ)
- ЗОНА ЗАСТРОЙКИ СРЕДНЕЭТАЖНЫМИ ЖИЛЫМИ ДОМАМИ (ОТ 5 ДО 8 ЭТАЖЕЙ, ВКЛЮЧАЯ МАНСАРДНЫЙ)

ОБЩЕСТВЕННО-ДЕЛОВЫЕ ЗОНЫ
- МНОГОФУНКЦИОНАЛЬНАЯ ОБЩЕСТВЕННО-ДЕЛОВАЯ ЗОНА
- МНОГОФУНКЦИОНАЛЬНАЯ ОБЩЕСТВЕННО-ДЕЛОВАЯ ЗОНА
- ЗОНА СПЕЦИАЛИЗИРОВАННОЙ ОБЩЕСТВЕННОЙ ЗАСТРОЙКИ

ПРОИЗВОДСТВЕННЫЕ ЗОНЫ, ЗОНЫ ИНЖЕНЕРНОЙ И ТРАНСПОРТНОЙ ИНФРАСТРУКТУР
- ПРОИЗВОДСТВЕННАЯ ЗОНА
- КОММУНАЛЬНО-СКЛАДСКАЯ ЗОНА
- ЗОНА ИНЖЕНЕРНОЙ ИНФРАСТРУКТУРЫ
- ЗОНА ТРАНСПОРТНОЙ ИНФРАСТРУКТУРЫ

ЗОНЫ СЕЛЬСКОХОЗЯЙСТВЕННОГО ИСПОЛЬЗОВАНИЯ
- ЗОНЫ СЕЛЬСКОХОЗЯЙСТВЕННОГО ИСПОЛЬЗОВАНИЯ
- ЗОНА СЕЛЬСКОХОЗЯЙСТВЕННЫХ УГОДИЙ
- ЗОНА САДОВОДСТВА, ОГОРОДНИЧЕСТВА
- ИНЫЕ ЗОНЫ СЕЛЬСКОХОЗЯЙСТВЕННОГО НАЗНАЧЕНИЯ

ЗОНЫ РЕКРЕАЦИОННОГО НАЗНАЧЕНИЯ
- ЗОНЫ РЕКРЕАЦИОННОГО НАЗНАЧЕНИЯ
- ЗОНА ОЗЕЛЕНЕННЫХ ТЕРРИТОРИЙ ОБЩЕГО ПОЛЬЗОВАНИЯ (ПАРКИ, САДЫ, СКВЕРЫ, БУЛЬВАРЫ, ГОРОДСКИЕ ЛЕСА)
- ЗОНА ОТДЫХА
- ЗОНА ЛЕСОВ

ЗОНЫ СПЕЦИАЛЬНОГО НАЗНАЧЕНИЯ
- ЗОНА КЛАДБИЩ
- ЗОНА СКЛАДИРОВАНИЯ И ЗАХОРОНЕНИЯ ОТХОДОВ
- ЗОНА ОЗЕЛЕНЕННЫХ ТЕРРИТОРИЙ СПЕЦИАЛЬНОГО НАЗНАЧЕНИЯ
- ЗОНА РЕЖИМНЫХ ТЕРРИТОРИЙ
- ЗОНА АКВАТОРИЙ
- ИНЫЕ ЗОНЫ

ПРИРОДНЫЕ ОБЪЕКТЫ

ЛЕСА
- ГРАНИЦЫ ЛЕСНИЧЕСТВА

ПОВЕРХНОСТНЫЕ ВОДНЫЕ ОБЪЕКТЫ
- ВОДОЕМ (ОЗЕРО, ПРУД, ОБВОДНЕННЫЙ КАРЬЕР, ВОДОХРАНИЛИЩЕ)

Существующие / Планируемые

ГРАНИЦЫ СУБЪЕКТОВ РОССИЙСКОЙ ФЕДЕРАЦИИ, МУНИЦИПАЛЬНЫХ ОБРАЗОВАНИЙ, НАСЕЛЕННЫХ ПУНКТОВ ГРАНИЦЫ ЕДИНИЦ АДМИНИСТРАТИВНО-ТЕРРИТОРИАЛЬНОГО ДЕЛЕНИЯ РОССИЙСКОЙ ФЕДЕРАЦИИ
- ГОСУДАРСТВЕННАЯ ГРАНИЦА РОССИЙСКОЙ ФЕДЕРАЦИИ
- ГРАНИЦА ГОРОДСКОГО ОКРУГА
- ГРАНИЦА НАСЕЛЕННОГО ПУНКТА

ТЕРРИТОРИАЛЬНОЕ УСТРОЙСТВО
- ЗЕМЕЛЬНЫЙ УЧАСТОК

Существующие

ТЕРРИТОРИИ ОБЪЕКТОВ КУЛЬТУРНОГО НАСЛЕДИЯ

ОБЪЕКТЫ КУЛЬТУРНОГО НАСЛЕДИЯ, ГРАНИЦЫ ИХ ТЕРРИТОРИЙ

ОБЪЕКТЫ КУЛЬТУРНОГО НАСЛЕДИЯ (ОКН)
- ПАМЯТНИК

ЗОНЫ С ОСОБЫМИ УСЛОВИЯМИ ИСПОЛЬЗОВАНИЯ ТЕРРИТОРИЙ

САНИТАРНО-ЗАЩИТНАЯ ЗОНА
- САНИТАРНО-ЗАЩИТНАЯ ЗОНА ПРЕДПРИЯТИЙ, СООРУЖЕНИЙ И ИНЫХ ОБЪЕКТОВ

ОХРАННАЯ ЗОНА ИНЖЕНЕРНЫХ КОММУНИКАЦИЙ
- ОХРАННАЯ ЗОНА НЕФТЕПРОВОДОВ, НЕФТЕПРОДУКТОПРОВОДОВ И АММИАКОПРОВОДОВ
- ОХРАННАЯ ЗОНА ГАЗОПРОВОДОВ И СИСТЕМ ГАЗОСНАБЖЕНИЯ
- ОХРАННАЯ ЗОНА ОБЪЕКТОВ ЭЛЕКТРОЭНЕРГЕТИКИ, ОБЪЕКТОВ ЭЛЕКТРОСЕТЕВОГО ХОЗЯЙСТВА И ОБЪЕКТОВ ПО ПРОИЗВОДСТВУ ЭЛЕКТРИЧЕСКОЙ ЭНЕРГИИ (ВДОЛЬ ЛИНИЙ ЭЛЕКТРОПЕРЕДАЧИ, ВОКРУГ ПОДСТАНЦИЙ)
- ОХРАННАЯ ЗОНА ЛИНИЙ И СООРУЖЕНИЙ СВЯЗИ

ОХРАННАЯ ЗОНА ИНОГО НАЗНАЧЕНИЯ
- ОХРАННАЯ ЗОНА СТАЦИОНАРНЫХ ПУНКТОВ НАБЛЮДЕНИЙ ЗА СОСТОЯНИЕМ ОКРУЖАЮЩЕЙ ПРИРОДНОЙ СРЕДЫ, ЕЕ ЗАГРЯЗНЕНИЕМ

ЗОНЫ САНИТАРНОЙ ОХРАНЫ ИСТОЧНИКОВ ПИТЬЕВОГО И ХОЗЯЙСТВЕННО-БЫТОВОГО ВОДОСНАБЖЕНИЯ И ВОДОПРОВОДОВ ПИТЬЕВОГО НАЗНАЧЕНИЯ
- ПЕРВЫЙ ПОЯС ЗОНЫ САНИТАРНОЙ ОХРАНЫ ИСТОЧНИКА ВОДОСНАБЖЕНИЯ
- ВТОРОЙ ПОЯС ЗОНЫ САНИТАРНОЙ ОХРАНЫ ИСТОЧНИКА ВОДОСНАБЖЕНИЯ
- ТРЕТИЙ ПОЯС ЗОНЫ САНИТАРНОЙ ОХРАНЫ ИСТОЧНИКА ВОДОСНАБЖЕНИЯ

ЗОНЫ ОХРАНЫ ОБЪЕКТОВ КУЛЬТУРНОГО НАСЛЕДИЯ (ПАМЯТНИКОВ ИСТОРИИ И КУЛЬТУРЫ) НАРОДОВ РОССИЙСКОЙ ФЕДЕРАЦИИ
- ОХРАННАЯ ЗОНА ОБЪЕКТА КУЛЬТУРНОГО НАСЛЕДИЯ
- ЗОНА РЕГУЛИРОВАНИЯ ЗАСТРОЙКИ И ХОЗЯЙСТВЕННОЙ ДЕЯТЕЛЬНОСТИ

ВОДООХРАННЫЕ ЗОНЫ
- ВОДООХРАННАЯ ЗОНА

ПРИБРЕЖНЫЕ ЗАЩИТНЫЕ ПОЛОСЫ
- ПРИБРЕЖНАЯ ЗАЩИТНАЯ ПОЛОСА

БЕРЕГОВЫЕ ПОЛОСЫ
- БЕРЕГОВАЯ ПОЛОСА

ЗОНЫ ЗАТОПЛЕНИЯ И ПОДТОПЛЕНИЯ
- ЗОНА ЗАТОПЛЕНИЯ
- ЗОНА ПОДТОПЛЕНИЯ

РЫБООХРАННАЯ И РЫБОХОЗЯЙСТВЕННАЯ ЗАПОВЕДНАЯ ЗОНЫ
- РЫБООХРАННАЯ ЗОНА

ЗОНЫ ОХРАНЯЕМЫХ ОБЪЕКТОВ
- ЗОНА ОХРАНЯЕМОГО ОБЪЕКТА
- ПОГРАНИЧНАЯ ЗОНА

ИНЫЕ ЗОНЫ С ОСОБЫМИ УСЛОВИЯМИ ИСПОЛЬЗОВАНИЯ
- ПРИДОРОЖНАЯ ПОЛОСА
- ПРИАЭРОДРОМНАЯ ТЕРРИТОРИЯ
- ЗОНА ОХРАНЯЕМОГО ВОЕННОГО ОБЪЕКТА, ОХРАННАЯ ЗОНА ВОЕННОГО ОБЪЕКТА, ЗАПРЕТНЫЕ И СПЕЦИАЛЬНЫЕ ЗОНЫ, УСТАНАВЛИВАЕМЫЕ В СВЯЗИ С РАЗМЕЩЕНИЕМ УКАЗАННЫХ ОБЪЕКТОВ
- ОХРАННАЯ ЗОНА ГЕОДЕЗИЧЕСКИХ ПУНКТОВ ГОСУДАРСТВЕННОЙ ГЕОДЕЗИЧЕСКОЙ СЕТИ, НИВЕЛИРНЫХ ПУНКТОВ ГОСУДАРСТВЕННОЙ НИВЕЛИРНОЙ СЕТИ И ГРАВИМЕТРИЧЕСКИХ ПУНКТОВ ГОСУДАРСТВЕННОЙ ГРАВИМЕТРИЧЕСКОЙ СЕТИ

ТЕРРИТОРИИ, ПОДВЕРЖЕННЫЕ РИСКУ ВОЗНИКНОВЕНИЯ ЧРЕЗВЫЧАЙНЫХ СИТУАЦИЙ ПРИРОДНОГО И ТЕХНОГЕННОГО ХАРАКТЕРА

ТЕРРИТОРИИ, ПОДВЕРЖЕННЫЕ РИСКУ ВОЗНИКНОВЕНИЯ ЧРЕЗВЫЧАЙНЫХ СИТУАЦИЙ ТЕХНОГЕННОГО ХАРАКТЕРА
- ТЕРРИТОРИИ, ПОДВЕРЖЕННЫЕ РИСКУ ВОЗНИКНОВЕНИЯ ЧРЕЗВЫЧАЙНЫХ СИТУАЦИЙ ТЕХНОГЕННОГО ХАРАКТЕРА

ИНЫЕ ОБЪЕКТЫ ФЕДЕРАЛЬНОГО ЗНАЧЕНИЯ, РЕГИОНАЛЬНОГО ЗНАЧЕНИЯ, МЕСТНОГО ЗНАЧЕНИЯ

ОБЪЕКТЫ ЕДИНОЙ ГОСУДАРСТВЕННОЙ СИСТЕМЫ ПРЕДУПРЕЖДЕНИЯ И ЛИКВИДАЦИИ ЧРЕЗВЫЧАЙНЫХ СИТУАЦИЙ
- ОБЪЕКТ ОБЕСПЕЧЕНИЯ ПОЖАРНОЙ БЕЗОПАСНОСТИ, ПОЖАРНЫЙ РЕЗЕРВУАР

						017-25-ГП-ОЧК-КЧ1			
Изм.	Кол.уч.	Лист	N док.	Подпись	Дата	ВНЕСЕНИЕ ИЗМЕНЕНИЙ В ГЕНЕРАЛЬНЫЙ ПЛАН ДАЛЬНЕРЕЧЕНСКОГО ГОРОДСКОГО ОКРУГА			
ГИП		Ивановский А.Ю.			06.26	МАТЕРИАЛЫ ПО ОБОСНОВАНИЮ ПРОЕКТА	Стадия	Лист	Листов
Инж. категории		Ивановский А.Ю.			06.26				
Нормоконтролер		Ивановский А.Ю.			06.26				
						КАРТА СУЩЕСТВУЮЩИХ И ПРОГНОЗИРУЕМЫХ ОГРАНИЧЕНИЙ ИСПОЛЬЗОВАНИЯ ТЕРРИТОРИИ. Г. ДАЛЬНЕРЕЧЕНСК, С. ГРУШЕВОЕ, С. ЛАЗО, П. КОЛЬЦЕВОЕ. М1:10000	ООО "ТПЕО" Мастер-Проект		